

Este documento no es válido como un documento oficial de revisión técnico - mecánica FUR. El CDA no está obligado a la aprobación de la misma.

 <p>Centro de Diagnostico Automotor</p>	CENTRO DE DIAGNOSTICO AUTOMOTOR
	AUTOGASES
	NIT : 809007992-8
	CRA 8 SUR 60-650 ZONA IND EL PAPAYO
	IBAGUE
	Teléfono : 2658669
Email : gerencia@autogases.com	

A. INFORMACION GENERAL

1. FECHA

2. DATOS DEL PROPIETARIO, TENEDOR O POSEEDOR DEL VEHÍCULO

Fecha de prueba 01/03/2023 11:30:05	Nombre o razón social Wilson Florez Olaya	Documento de identidad CC (<input checked="" type="checkbox"/>) NIT (<input type="checkbox"/>) CE (<input type="checkbox"/>) N°. 16669284
Dirección Calle 17 # 9b 97	Teléfono fijo o Numero de Celular 3104702144	Ciudad IBAGUE
Departamento Tolima		
Correo Electrónico wilsonflorezolaya@gmail.com		

3. DATOS DEL VEHÍCULO

Placa KYO577	País COLOMBIA	Servicio PUBLICO	Clase CAMPERO	Marca RENAULT	Línea DUSTER
Modelo 2022	Número de licencia de tránsito 10021303529	Fecha de matrícula 2021-12-27	Color BLANCO GLACIAL	Combustible / Propulsión GASOLINA	VIN o Chasis 9FBHJD408NM170787
No de motor A460D027343	Tipo motor	Cilindraje (cm3) (si aplica) 1333	Kilometraje 89240	Número de pasajeros (sin incluir conductor) 4	Blindaje SI (<input type="checkbox"/>) NO (<input checked="" type="checkbox"/>)
Potencia (si aplica) 0	Tipo de Carrocería WAGON	Fecha vencimiento SOAT 2023-03-27 (aaaa)-(mm)-(dd)	Conversión GNV SI (<input type="checkbox"/>) NO (<input type="checkbox"/>) N/A (<input checked="" type="checkbox"/>)	Fecha Vencimiento GNV (aaaa)-(mm)-(dd)	

B. RESULTADOS DE LA INSPECCIÓN MECANIZADA REALIZADA DE ACUERDO CON LOS MÉTODOS DEFINIDOS POR LA NTC 5375;NTC 6218; NTC 6282.

Nota: Todo valor medido, seguido del símbolo *, indica un defecto encontrado.

4. Medición de Intensidad / inclinación de las luces (Bajas, Altas Antiniebla / Exploradoras)

			Valor 1	Valor 2	Valor 3	Mínima / Rango	Unidad	Simultanea (SI) (NO)
Baja(s)	Derecha(s)	Intensidad	13.8			2.50	klux	SI
		Inclinación	0.90			0.50 - 3.50	%	
	Izquierda(s)	Intensidad	15.0			2.50	klux	SI
		Inclinación	2.00			0.50 - 3.50	%	
Alta(s)	Derecha(s)	Intensidad	23.9				klux	SI
	Izquierda(s)	Intensidad	14.1				klux	SI
Antiniebla(s) / Exploradora(s)	Derecha(s)	Intensidad					klux	
	Izquierda(s)	Intensidad					klux	
Sumatoria de luces simultáneamente			Intensidad			Máxima	Unidad	
			66.7			225	klux	

5. SUSPENSIÓN (adherencia) (si aplica)

Delantera Izquierda	Valor	Delantera Derecha	Valor	Trasera Izquierda	Valor	Trasera Derecha	Valor	Mínima	Unidad
	68.0		69.0		62.0		57.0	40.0	%

6. FRENOS

	Fuerza Izquierda	Peso Izquierdo	Unidad		Fuerza Derecha	Peso Derecho	Unidad	Desequilibrio	Rangos (B)	Máx (A)	Unidad
Eje 1	3730	4831	N	Eje 1	3810	3224	N	2.10	20.0 - 30.0	30.0	%
Eje 2	1560	2920	N	Eje 2	1660	2989	N	6.02	20.0 - 30.0	30.0	%
Eje 3			N	Eje 3			N				%
Eje 4			N	Eje 4			N				%
Eje 5			N	Eje 5			N				%
Eficacia Total				Valor		Mínimo		Unidad			
				77.1		50.0		%			

6.1. FRENO AUXILIAR (si aplica)

Eficacia	Mínimo	Unidad		Fuerza	Peso	Unidad		Fuerza	Peso	Unidad
19.0	18.0	%	Sumatoria Izquierdo	1471	7751	N	Sumatoria Derecho	1179	6213	N

7. DESVIACIÓN LATERAL (si aplica)

Eje 1	Eje 2	Eje3	Eje 4	Eje 5	Maximo	Unidad
1.90	1.30				10.0	m/Km

8. DISPOSITIVOS DE COBRO (si aplica)

Tamaño normalizado de la Llanta	Error en Distancia	Unidad	Error en Tiempo	Unidad	Máximo	Unidad
		%		%		%

9. EMISIONES DE GASES (Exentos vehículos a motor Eléctrico e Hidrógeno)

9a. VEHÍCULOS CICLO OTTO, 4T o 2T

(rpm)	Monóxido de Carbono			Dióxido de carbono			Oxigeno			Hidrocarburo (hexano)			Óxido Nitroso		
	(CO)	Norma	Unidad	(CO2)	Norma	Unidad	(O2)	Norma	Unidad	(HC)	Norma	Unidad	(NOx)	Norma	Unidad
Ralenti			%			%			%			ppm			%
Crucero			%			%			%			ppm			%
Vehículo con catalizador (SI) (NO) (N.A)				Valor			Unidad				Unidad				
Temperatura de prueba				Temperatura			°C				°C				
Condiciones Ambientales				Temperatura ambiente			°C				°C				
				Humedad Relativa			%				%				

9b. VEHÍCULOS CICLO DIESEL

	Ciclo 1	Unidad	Ciclo 2	Unidad	Ciclo 3	Unidad	Ciclo 4	Unidad	Valor	Norma	Unidad
Opacidad Gobernada		%		%		%		%	Resultado		%
(rpm) Ralenti	Temperatura de operación del motor			Condiciones Ambientales			LTOE estándar			Unidad	Unidad
	Temp. Inicial	Temp. Final	Unidad	Temperatura ambiente	Unidad	Humedad relativa	Unidad				mm
			°C		°C		%				

C. DEFECTOS ENCONTRADOS EN LA INSPECCIÓN MECANIZADA DE ACUERDO CON LOS CRITERIOS DEFINIDOS EN LAS NTC 5375, NTC 6218 Y NTC 6282 (según corresponda).

Código	Descripción	Grupo	Tipo de defecto	
			A	B
Total			0	0

D. DEFECTOS ENCONTRADOS EN LA INSPECCIÓN SENSORIAL DE ACUERDO CON LOS MÉTODOS Y CRITERIOS DEFINIDOS EN LAS NTC 5375, NTC 6218, NTC 6282 NTC, 4983, NTC 4231 Y NTC 5365 (según corresponda).

Código	Descripción	Grupo	Tipo de defecto	
			A	B
Total			0	0

D1. DEFECTOS ENCONTRADOS EN LA INSPECCIÓN SENSORIAL DE LOS VEHÍCULOS UTILIZADOS PARA IMPARTIR LA ENSEÑANZA AUTOMOVILÍSTICA

Código	Descripción	Grupo	Tipo de defecto	
			A	B
Total			0	0

D2. REGISTRO DE LA PROFUNDIDAD DE LABRADO Y PRESIÓN DE LAS LLANTAS

	Eje 1 (mm)	Eje 2 (mm)	Eje 3 (mm)	Eje 4 (mm)	Eje 5 (mm)	Repuesto (mm)
Izquierda	2.10	2.14				3.20
Derecha	3.55	2.05				

Nota: Defectos tipo A: Son aquellos defectos graves que implican un peligro inminente para la seguridad del vehículo, la de otros vehículos, la de sus ocupantes, la de los usuarios de la vía pública o el ambiente.
Defectos tipo B: Son aquellos defectos que implican un peligro potencial para la seguridad del vehículo, la de otros vehículos, la de sus ocupantes, la de los usuarios de la vía pública.

E. CONFORMIDAD DE LAS NORMAS NTC 5375, NTC 6218, NTC 6282, NTC 4983, NTC 4231 Y NTC 5365 (según corresponda).

APROBADO: SI <input checked="" type="checkbox"/> NO	N° Consecutivo RUNT:
E.1. ¿Cumple con las adaptaciones para vehículos de enseñanza automovilística? (Solo para vehículos de este tipo)	
APROBADO: SI <input type="checkbox"/> NO <input type="checkbox"/>	

Nota: Causal de Rechazo

- Se encuentra al menos un defecto Tipo A.
- La cantidad total de defectos tipo B sea:
 - Igual o superior a 10 para vehículos Livianos Particulares y Pesados Particulares
 - Igual o superior a 7 para vehículos Motocarros, Cuatrimotos, Mototriciclos y Cuadriciclos
 - Igual o superior a 5 para vehículos Livianos públicos, Pesados públicos, Motocicleta, Ciclomotor y Tricimoto
 - Igual o superior a 5 para vehículos de enseñanza automovilística.
 - Igual o superior a 1 para vehículos de enseñanza automovilística tipo Cuatrimotos, Mototriciclos, Cuadriciclos, Ciclomotor, Tricimoto
 - Cuando se presente al menos un defecto tipo A para vehículos tipo Remolque o similares

NÚMEROS DE LOS FUR ASOCIADOS AL VEHÍCULO PARA LA REVISIÓN:

F. COMENTARIOS U OBSERVACIONES ADICIONALES:

. Presiones de llantas (psi): Delantera Izquierda = 36,0 Delantera Derecha = 36,0 Trasera Izquierda = 36,0 Trasera Derecha = 36,0 Repuesto 1 = 30,0 .

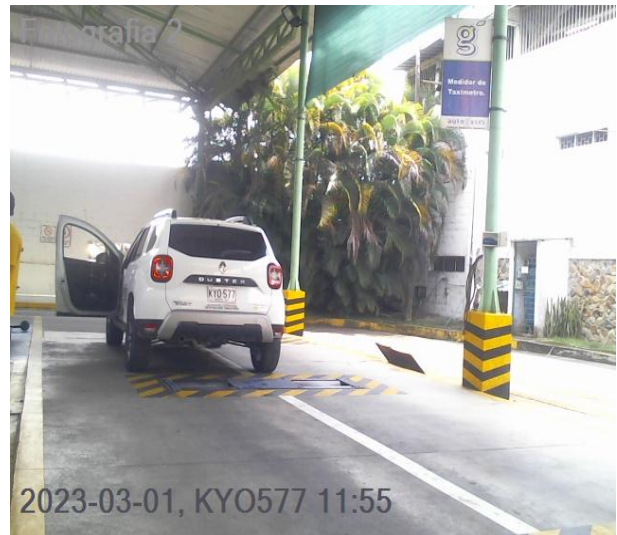
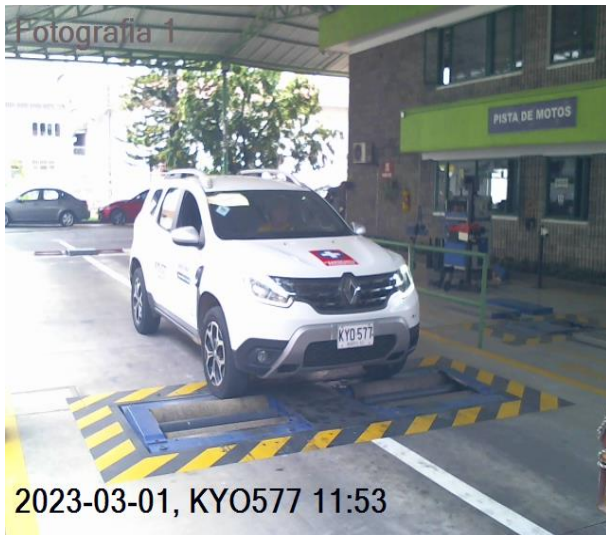

H. RELACION DE EQUIPOS Y PERIFERICOS UTILIZADOS EN LA REVISIÓN

Luces: TECNOLUX 027.F.A.S: MAHA (Seriales: Frenos = 405831-003, Alineación: 451023-002, Suspensión: 431133-010).Visual: MAHA 340726.LLantas - Profundidad: SHAHE WD2210A0054, Aire: PCL 048

I. SOFTWARE Y/O APLICATIVOS CON LA VERSIÓN UTILIZADA

Cartek Station v1.30.0.0, Information Manager v1.25.0.3, InspectionWebManager v1.9.0.0

J. NOMBRE DE LOS INSPECTORES QUE REALIZARON LA REVISIÓN PREVENTIVA

Luces: EDWARD CRUZ DIAZ.F.A.S: EDWARD CRUZ DIAZ.Fotos: EDWARD CRUZ DIAZ.Visual: EDWARD CRUZ DIAZ.Labrado: EDWARD CRUZ DIAZ.

K. NOMBRE Y FIRMA DEL DIRECTOR TÉCNICO AUTORIZADO POR EL REPRESENTANTE LEGAL DEL CDA

CARLOS EDUARDO ESPINOSA FLÓREZ

----- Fin del Informe -----