

RESULTADOS DE LA INSPECCION

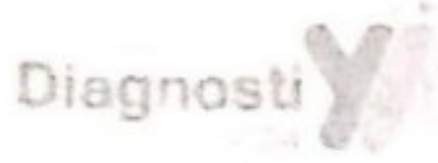

DIAGNOSTIYA LTDA, NIT 9001176895  
Cr 73A 77A 62 BOGOTA D.C. (BOGOTA)  
TEL 7450298

A. INFORMACIÓN GENERAL

1. FECHA		2. DATOS DEL PROPIETARIO O TENEDOR DEL VEHICULO			
Fecha de prueba 2023-03-28	Nombre o razon social JAVIER LEONARDO RODRIGUEZ VARGAS	Documento de Identidad CC (X) NIT ( ) CE ( ) No. 80017641			
Dirección CRA 71 D 95 A 26		Telefono 3123799	Ciudad Bogota, d.c.	Departamento Bogota	
3. DATOS DEL VEHICULO					
Placa JOU657	Pais Colombia	Servicio Público	Clase Camioneta	Marca Renault	Linea Duster
Modelo 2021	No. de licencia de transito 10020590780	Fecha Matricula 2020-05-30	Color Blanco glacial (V)	Combustible Gasolina	VIN o Chasis JFBR15K055MM424218
No. Motor 2842Q252737	Tipo Motor OTTO	Cilindraje 1599	Kilometraje 100792	Numero de Sillas 5	Vidrios Polarizados SI ( ) NO (X) Blindaje SI ( ) NO (X)

B. RESULTADOS DE LA INSPECCION MECANIZADA REALIZADA DE ACUERDO CON LOS METODOS DEFINIDOS EN LA NTC 5375

Nota. Todo valor medido, seguido del simbolo \*, indica un defecto encontrado

4. Emisiones Audibles			5. Intensidad inclinacion de las luces bajas			6. Suma de la intensidad de todas las luces							
Valor	Máximo	Unidad	Baja Derecha	Baja Izquierda	Intensidad	Mínimo	Unidad	Inclinacion	Rango	Unidad	Intensidad	Máximo	Unidad
Ruido escape		dB(A)					klux/m			%			klux/m

7. Suspensión (si aplica)									
Delantera Izquierda	Valor	Delantera Derecha	Valor	Trasera Izquierda	Valor	Trasera Derecha	Valor	Mínimo	Unidad
	74.10		71.50		61.40		57.00	40	%

8. Frenos															
Eficacia total	Mínimo	Unidad	Fuerza			Peso	Unidad	Fuerza			Peso	Unidad	Desequilibrio	Máximo	Unidad
65.50	50	%	Eje 1 izquierdo	2374.00	4011.00	N	Eje 1 Derecho	2213.00	3676.00	N			6.78	30	%
			Eje 2 izquierdo	2163.00	3064.00	N	Eje 2 Derecho	2152.00	2843.00	N			0.51	30	%
Eficacia auxiliar	Mínimo	Unidad	Eje 3 izquierdo			N	Eje 3 Derecho			N					%
20.50	18	%	Eje 4 izquierdo			N	Eje 4 Derecho			N					%
			Eje 5 izquierdo			N	Eje 5 Derecho			N					%

9. Desviación lateral							
Eje 1	Eje 2	Eje 3	Eje 4	Eje 5	Máximo	Unidad	
3.16	1.41				10	Unidad m/km	

10. Dispositivos de cobro (si aplica)						
Referencia comercial de la llanta	Error en distancia	%	Error en tiempo	%	Máximo	Unidad %

11. Emisiones de gases											
11.a Vehiculos con ciclo OTTO											
Temp °C	Rpm	Monóxido de carbono CO		Dióxido de carbono CO2		Oxígeno O2		Hidrocarburo (como Hexano) HC		Óxido nitroso NO	
		CO	Vr Norma	CO2	Vr Norma	O2	Vr Norma	HC	Vr Norma	NO	Vr Norma
		Ralentí	%	Ralentí	%	Ralentí	%	Ralentí	%	Ralentí	%
		Crucero	%	Crucero	%	Crucero	%	Crucero	%	Crucero	%

11.b. Vehiculos a Diesel (opacidad)											
Temp °C	Rpm	Ciclo 1	Unid	Ciclo 2	Unid	Ciclo 3	Unid	Ciclo 4	Unid	Valor	Norma
			%		%		%		%		%

**C. DEFECTOS ENCONTRADOS EN LA INSPECCION MECANIZADA DE ACUERDO CON LOS CRITERIOS DEFINIDOS EN LA NTC 5375**

Codigo	Descripcion	Grupo	Tipo de defecto	
			A	B
Total			0	0

**D. DEFECTOS ENCONTRADOS EN LA INSPECCION VISUAL DE ACUERDO CON LOS METODOS Y CRITERIOS DEFINIDOS EN LA NTC 5375**

Codigo	Descripcion	Grupo	Tipo de defecto	
			A	B
Total			0	0

**E. DEFECTOS ENCONTRADOS EN LA INSPECCION VISUAL DE LOS VEHICULOS UTILIZADOS PARA IMPARTIR LA ENSEÑANZA AUTOMOVILISTICA**

Codigo	Descripcion	Grupo	Tipo de defecto	
			A	B
Total			0	0

Defectos Tipo A: Son aquellos defectos graves que implican un peligro inminente para la seguridad del vehiculo, la de otros vehiculos o de las personas, o de los bienes, o de la vida humana.  
 Defectos Tipo B: Son aquellos que implican un peligro potencial para la seguridad del vehiculo, la de otros vehiculos, de sus ocupantes o de las personas o bienes de la via publica.

**CONFORMIDAD DE LA REVISION**

APROBADO: SI  NO

**NUMERO DE CONSECUTIVO DE LA INSPECCION**

1234

**FUNDAMENTOS O OBSERVACIONES ADICIONALES**

Eje1 derecha 1 4.42mm ; Eje2 derecha 1 3.38mm ; Eje1 izquierda 1 4.98mm ; Eje2 izquierda 1 3.28mm ; Llanta de repuesto 2.59mm ;

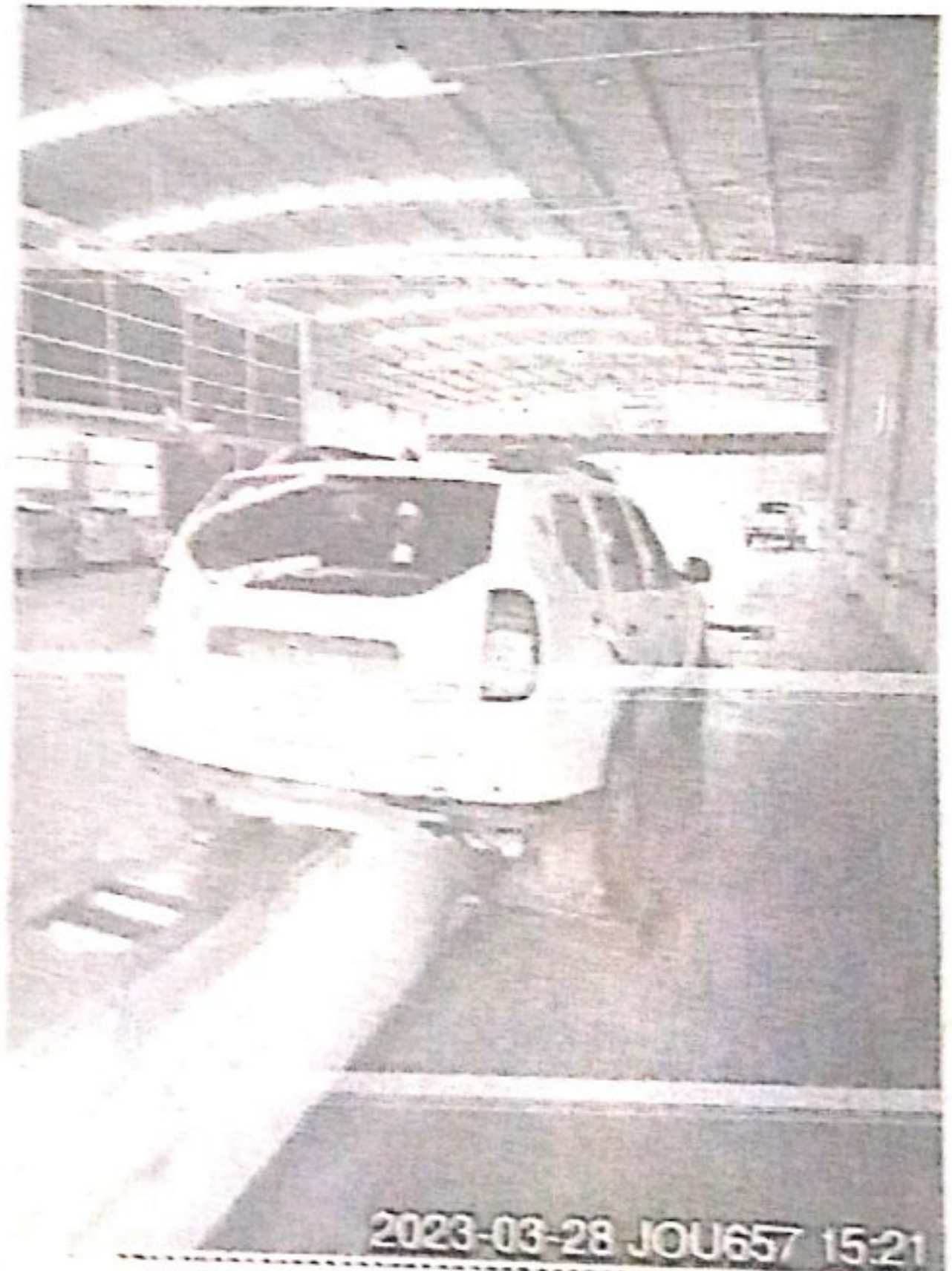

Fin del informe

**EL NOMBRE Y FIRMA DEL DIRECTOR TECNICO AUTORIZADO POR EL REPRESENTANTE LEGAL DEL CDA**

**NOMBRE Y FIRMA DE LOS OPERARIOS QUE RELIZARON LA REVISION**

Delby Alejandro Rodriguez Gil [Inspeccion sensorial exterior], Jhon Jairo Rodriguez Osma [Alineacion peso, suspension y frenos], Delby Alejandro Rodriguez Gil [Foto trasera], Delby Alejandro Rodriguez Gil [Inspeccion sensorial interior], Delby Alejandro Rodriguez Gil [Tercera placa], Delby Alejandro Rodriguez Gil [Foto delantera], Delby Alejandro Rodriguez Gil [Inspeccion sensorial exterior], Delby Alejandro Rodriguez Gil [Profundidad de frenado], Delby Alejandro Rodriguez Gil [Inspeccion sensorial motor].

**NO ES VÁLIDO COMO DOCUMENTO DE REVISIÓN TÉCNICO MECÁNICA Y DE GASES**