

# FORMATO VERIFICACIÓN TÉCNICO MECÁNICA PARA VEHÍCULOS

No 00001010-2012



CDA Ingeniería S.A.S  
 NIT 901084176-6  
 CARRERA 95 N° 66A - 10 Tel  
 4827213  
 BOGOTÁ

<b>FECHA</b> Fecha de prueba 2020-12-03	<b>DATOS DEL PROPIETARIO O TENEOR DEL VEHICULO</b> Nombre o razón social BAENZ ORJUELA JOSE DORANCE	<b>DATOS DEL VEHICULO</b> Documento de Identidad CC. ( X ) NIT ( ) CE ( )	<b>No</b> 7549825
<b>Dirección</b> CARRERA 97A 89-34	<b>Teléfono</b> 6000960 Cel 300211773	<b>Ciudad</b> BOGOTÁ	<b>Declaración</b> DISTRITO CAPITAL
<b>Placa</b> WNT281	<b>Marca</b> FORD	<b>Línea</b> ECOSPORT	<b>Clase</b> CAMIONETA
<b>Servicio</b> PUBLICO	<b>No Licencia Tránsito</b> 18011385379	<b>Combustible</b> GASOLINA	<b>Modelo</b> 2016
	<b>Color</b> BLANCO ARTICO	<b>Cilindrada</b> 1800	<b>Kilometraje</b> 243468
		<b>Empresa</b>	<b>Conducidor</b> JOHN JAVIER RIBICON

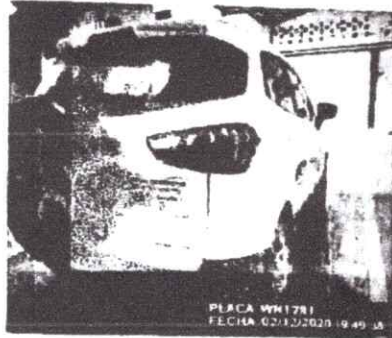

Inspección Visual

<b>G1 Identificación reglamentaria</b>				
Identificación reglamentaria	CUMPLE	Distintivo de la empresa	CUMPLE	Anclaje sillar
Estado tubos escape	CUMPLE	Aseo General	CUMPLE	Espejos
<b>G2 Pernos</b>				
Pernos	CUMPLE	Soportes	CUMPLE	Rotulas Superiores
Rotulas Inferiores	CUMPLE	Rasortes o Ballestas	CUMPLE	Amortiguadores
Tijeras	CUMPLE			
<b>G3 Limpiaparabrisas</b>				
Limpiaparabrisas	CUMPLE	Retrovisores	CUMPLE	Pilo
Dispositivo de velocidad	CUMPLE			
<b>G4 Parabrisas</b>				
Parabrisas	CUMPLE	Ventanillas	CUMPLE	Puertas
Cinturones de Seguridad	CUMPLE	Salidas emergencia y Martillo	CUMPLE	
<b>G5 Direccionales</b>				
Direccionales	CUMPLE	Stop	CUMPLE	Reversa
Luz de parqueo	CUMPLE	Luz Interna	CUMPLE	Luz Placa
Luces Altas	CUMPLE	Luces Bajas	CUMPLE	Indicadores de labiero
Terminales Batena	CUMPLE	Anclaje de batena	CUMPLE	Desempañador
<b>G6 Cruceta</b>				
Cruceta	CUMPLE	Linterna	CUMPLE	Triangulos
Banderola	CUMPLE	Tacos	CUMPLE	Llanta de repuesto
Quin	CUMPLE	Herramienta	CUMPLE	Extintor
	CUMPLE	Señales de advertencia	CUMPLE	
<b>G7 Eje1 llanta Derecha</b>				
Eje1 llanta Derecha	CUMPLE	Eje1 llanta Izquierda	CUMPLE	Eje2 llanta Derecha
Eje2 llanta Izquierda	CUMPLE			
<b>G8 Eje1 Rin Derecho</b>				
Eje1 Rin Derecho	CUMPLE	Eje1 Rin Izquierdo	CUMPLE	Eje2 Rin Derecho
Eje2 Rin Izquierdo	CUMPLE			
<b>G9 Latoreria y Pintura</b>				
Latoreria y Pintura	CUMPLE	Tapiceria	CUMPLE	Cojineria
<b>G10 Caja de Direccion</b>				
Caja de Direccion	CUMPLE	Terminales	CUMPLE	Brazos Axiales
<b>G11 Bastidor</b>				
Bastidor	CUMPLE	Pisos	CUMPLE	
<b>G12 Promedio de Distancia</b>				
Promedio de Distancia	CUMPLE	Promedio de Tiempo	CUMPLE	

## RESULTADO : APROBADO

NOTAS Y RECOMENDACIONES DEL INSPECTOR DEL C.D.A.

(Espacio para notas sobre el estado del vehículo o para recomendaciones)

*[Handwritten Signature]*  
**CDA**  
 Ingeniería S.A.S  
 PREVENTIVA  
 NIT. 901084176-6

LABRADO DE LAS RUEDAS (mm)		
Rueda De Repuesto	5	
	Izquierda	Derecha
Eje 1	3,2	3,6
Eje 2	4,2	4,9