

RESULTADOS DE LA INSPECCIÓN



CDA SUPERCARS LA CORDIALIDAD, NIT: 900187562-5
 CARRERA 6 N 94-77, BARRANQUILLA (ATLANTICO)
 TEL: 3240728

A. INFORMACIÓN GENERAL

1. FECHA

Fecha de prueba
2023-05-04

Nombre o razón social
ADRIANA CRISTINA CASTILLA LOPEZ

2. DATOS DEL PROPIETARIO O TENEDOR DEL VEHICULO

Documento de identidad
CC (X) NIT () CE () No. 55245491

Dirección
CALLE 48 F # 15- SUR 21 ROBLES

Teléfono
1000000

Ciudad
Barranquilla

Departamento
Atlantico

3. DATOS DEL VEHICULO

Placa WPV907	País Colombia	Servicio Público	Clase Automóvil	Marca Renault	Línea Logan
Modelo 2019	No. de licencia de transito 10016648329	Fecha Matrícula 2018-08-15	Color Blanco glacial (v)	Combustible Gasolina	VIN o Chasis 9FB4SREB4KM432786
No. Motor A812UE53360	Tipo Motor OTTO	Cilindraje 1598	Kilometraje 1410	Número de Sillas 3	Vidrios Polarizados SI () NO (X)
Blindaje SI () NO (X)					

B. RESULTADOS DE LA INSPECCIÓN MECANIZADA REALIZADA DE ACUERDO CON LOS MÉTODOS DEFINIDOS EN LA NTC 5375

Nota. Todo valor medido, seguido del símbolo *, indica un defecto encontrado

4. Emisiones Audibles

5. Intensidad inclinación de las luces bajas

6. Suma de la intensidad de todas las luces

Valor	Máximo	Unidad	Baja Derecha	Intensidad	Mínimo	Unidad	Inclinación	Rango	Unidad	Intensidad	Máximo	Unidad
Ruido escape	-	dB	Baja Izquierda	53.90	2.5	klux/1m	1.68	0.5 - 3.5	%	129.00	225	klux/1m
			Baja Derecha	54.60	2.5	klux/1m	0.82	0.5 - 3.5	%			

7. Suspensión (si aplica)

Delantera Izquierda	Valor	Delantera Derecha	Valor	Trasera Izquierda	Valor	Trasera Derecha	Valor	Mínimo	Unidad
Izquierda	94.90	Derecha	95.60	Izquierda	95.50	Derecha	95.10	40	%

8. Frenos

Eficacia total	Mínimo	Unidad	Fuerza	Peso	Unidad	Fuerza	Peso	Unidad	Desequilibrio	Máximo	Unidad		
67.70	50	%	Eje 1 izquierdo	2307.00	3056.00	N	Eje 1 Derecho	2128.00	3409.00	N	7.76	30	%
			Eje 2 izquierdo	1585.00	2201.00	N	Eje 2 Derecho	1367.00	2250.00	N	13.80	30	%
Eficacia auxiliar	Mínimo	Unidad	Eje 3 izquierdo			N	Eje 3 Derecho			N			%
16.70*	18	%	Eje 4 izquierdo			N	Eje 4 Derecho			N			%
			Eje 5 izquierdo			N	Eje 5 Derecho			N			%

9. Desviación lateral

Eje 1	Eje 2	Eje 3	Eje 4	Eje 5	Máximo +/-	Unidad
-5.45	-0.04				10	m/km

10. Dispositivos de cobro (si aplica)

Referencia comercial de la llanta	Error en distancia	%	Error en tiempo	%	Máximo	Unidad
						%

11. Emisiones de gases

11.a. Vehículos con ciclo OTTO

Temp °C	Rpm	Monóxido de carbono CO	Unidad	Dióxido de carbono CO2	Unidad	Oxígeno O2	Unidad	Hidrocarburo (como Hexano) HC	Unidad	Oxido nitroso NO	Unidad
		Vr Norma	%	Vr Norma	%	Vr Norma	%	Vr Norma	%	Vr Norma	%
		Ralenti	%	Ralenti	%	Ralenti	%	Ralenti	%	Ralenti	%
		Crucero	%	Crucero	%	Crucero	%	Crucero	%	Crucero	%

11.b. Vehículos a Diesel (opacidad)

Temp °C	Rpm	Ciclo 1	Unid	Ciclo 2	Unid	Ciclo 3	Unid	Ciclo 4	Unid	Valor	Norma	Unidad
			%		%		%		%			%

C. DEFECTOS ENCONTRADOS EN LA INSPECCIÓN MECANIZADA DE ACUERDO CON LOS CRITERIOS DEFINIDOS EN LA NTC 5375

Código	Descripción	Grupo	Tipo de defecto	
			A	B
	Freno de estacionamiento (de parqueo de mano) con una eficacia inferior al 18%			X
Total			0	1

D. DEFECTOS ENCONTRADOS EN LA INSPECCION VISUAL DE ACUERDO CON LOS METODOS Y CRITERIOS DEFINIDOS EN LA NTC 5375

Código	Descripción	Grupo	Tipo de defecto	
			A	B
Total			0	0

D.1. DEFECTOS ENCONTRADOS EN LA INSPECCION VISUAL DE LOS VEHICULOS UTILIZADOS PARA IMPARTIR LA ENSEÑANZA AUTOMOVILISTICA

Código	Descripción	Grupo	Tipo de defecto	
			A	B
Total			0	0

Nota: Defectos Tipo A: Son aquellos defectos graves que implican un peligro inminente para la seguridad del vehículo, la de otros vehículos la de sus ocupantes, la de los demás usuarios de la vía pública o al ambiente
 Defectos Tipo B: Son aquellos que implican un peligro potencial para la seguridad del vehículo, la de otros vehículos, de sus ocupantes o de los demás usuarios de la vía pública

CONFORMIDAD DE LA REVISION

APROBADO: SI X NO

NUMERO DE CONSECUTIVO DE LA INSPECCION
 58311

F.COMENTARIOS U OBSERVACIONES ADICIONALES

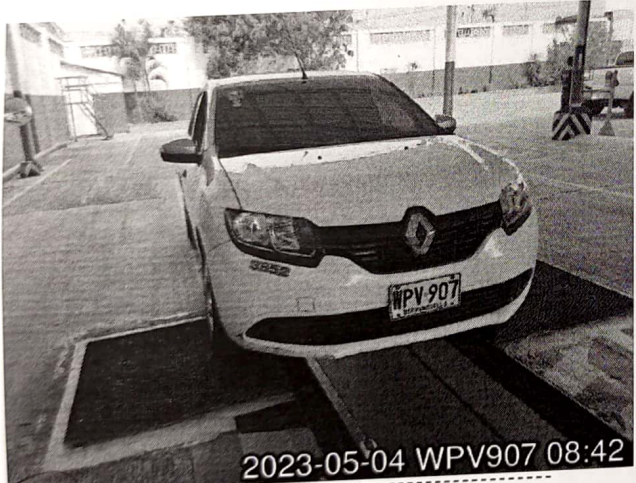

Fin del informe

G. NOMBRE Y FIRMA DEL DIRECTOR TECNICO AUTORIZADO POR EL REPRESENTANTE LEGAL DEL CDA

Gonzalo Ahumada Guarín
 GONZALO AHUMADA GUARIN

H. NOMBRE DE LOS OPERARIOS QUE RELIZARON LA REVISIÓN TECNICOMECAÁNICA Y DE EMISIONES CONTAMINANTES
 Harold Rafael Coronado Zambrano [Inspección sensorial interior], Harold Rafael Coronado Zambrano [Tercera placa], Harold Rafael Coronado Zambrano [Inspección sensorial inferior], Harold Rafael Coronado Zambrano [Profundidad de labrado], Harold Rafael Coronado Coronado Zambrano [Foto trasera], Harold Rafael Coronado Zambrano [Inspección sensorial exterior], Harold Rafael Coronado Zambrano [Inspección sensorial motor], Harold Rafael Coronado Zambrano [Alineación, peso, suspensión y frenos], Harold Rafael Coronado Zambrano [Foto delantera], Harold Rafael Coronado Zambrano [Inspección sensorial motor], Harold Rafael Coronado Zambrano [Alineación de luces].

NO ES VÁLIDO COMO DOCUMENTO DE REVISIÓN TÉCNICO MECÁNICA Y DE GASES

Generado por: Tecniqaq Ingeniería S.A.S. - Tecni-RTM (Sistema de gestión para revisión técnico mecánica)

