



IVESUR Colombia Cali

Calle 60 n°. 1 Norte 53

PBX: 8912527

Cali

NIT: 900.081.357-5 info@ivesurcolombia.com

No: 961505

A. INFORMACIÓN GENERAL

1. FECHA

2. DATOS DEL PROPIETARIO, TENEDOR O POSEEDOR DEL VEHÍCULO

Fecha de prueba 18/05/2023	Nombre o Razón social JULIO CESAR ORDOÑEZ TELLO	Documento de Identidad CC.(X) NIT.() CE.() No.94401598
Dirección: CR 2A 69 32	Teléfono fijo o Número de Celular 3183888299	Ciudad: CALI
		Departamento: VALLE DEL CAUCA

3. DATOS DEL VEHÍCULO

Placa: TJX949	País: COLOMBIA	Servicio: PUBLICO	Clase: CAMIONETA	Marca: BRILLIANCE	Línea: SY7150E2SBAD
Modelo: 2014	Número de Licencia de Tránsito 10008058627	Fecha de Matrícula 04/09/2014	Color: BLANCO	Combustible / Propulsión GAS GASOL	VIN o Chasis: LSYYBACC6EC090804
No. de Motor: BM15TB016784	Tipo motor: OTTO	Cilindraje (cm3)(si aplica) 1498	Kilometraje: 306415	No. de Sillas: 4	Vidrios polarizados: SI () NO(X)
				Blindaje: SI () NO(X)	

3.1. VEHICULOS NO SUJETOS A REVISIÓN DE EMISIÓN DE GASES CONTAMINANTES

Con motor eléctrico	Con motor a hidrógeno	Otros

B. RESULTADOS DE LA INSPECCIÓN MECANIZADA

Nota. Todo valor medido seguido del signo * significa un defecto encontrado.

4. EMISIONES AUDIBLES

5. INTENSIDAD E INCLINACIÓN DE LAS LUCES BAJAS

6. SUMA DE LA INTENSIDAD DE TODAS LAS LUCES

Valor	Máximo	Unidad	Intensidad	Mínimo	Unidad	Inclinación	Rango	Unidad	Intensidad	Máximo	Unidad
Ruido escape	----	dBA	Baja derecha	6,30	k lux	3,20	%		76,9	225	k lux
			Baja izquierda	7,70	k lux	2,90	%				

7. SUSPENSIÓN (Si aplica)

Delantera izquierda	Valor	81,0	Delantera derecha	Valor	79,0	Trasera izquierda	Valor	88,0	Trasera derecha	Valor	85,0	Mínimo	40	Unidad	%
---------------------	-------	------	-------------------	-------	------	-------------------	-------	------	-----------------	-------	------	--------	----	--------	---

8. FRENOS

Eficacia total	Mínimo	Unidad	Fuerza	Peso	Unidad	Fuerza	Peso	Unidad	Desequilibrio	Máximo	Unidad		
60,2	50	%	Eje 1 izquierdo	2780	4694	N	Eje 1 derecho	2759	4096	N	0,76	30	%
			Eje 2 izquierdo	1687	3087	N	Eje 2 derecho	1657	2852	N	1,78	30	%
Eficacia auxiliar	Mínimo	Unidad	Eje 3 izquierdo			N	Eje 3 derecho			N	30	%	
9,07*	18	%	Eje 4 izquierdo			N	Eje 4 derecho			N	30	%	
			Eje 5 izquierdo			N	Eje 5 derecho			N	30	%	

9. DESVIACIÓN LATERAL

Eje 1	-8,00	Eje 2	1,20	Eje 3		Eje 4		Eje 5		Máximo	+10	Unidad	m/km
-------	-------	-------	------	-------	--	-------	--	-------	--	--------	-----	--------	------

10. DISPOSITIVOS DE COBRO (Si aplica)

Referencia comercial de la llanta	Error en distancia	Error en tiempo	Máximo	Unidad	%

11. EMISIONES DE GASES

11. a VEHICULOS CON CICLO OTTO

Temp °C	Rpm	Monóxido de carbono (CO)				Dióxido de carbono (CO2)				Oxígeno (O2)				Hidrocarburo (como hexano) (HC)				Oxido nitroso (NO)			
		CO	Vr	Norma	Unidad	CO2	Vr	Norma	Unidad	O2	Vr	Norma	Unidad	HC	Vr	Norma	Unidad	NO	Vr	Norma	Unidad
		Ralenti	<0.8	%	Ralenti		%	Ralenti	----	%	Ralenti	<160	ppm	Ralenti			Ralenti				
		Crucero	<0.8	%	Crucero		%	Crucero	----	%	Crucero	<160	ppm	Crucero			Crucero				

11. b VEHÍCULOS A DIESEL (opacidad)

Temp °C	Rpm	Ciclo 1	Und	Ciclo 2	Und	Ciclo 3	Und	Ciclo 4	Und	Valor	Norma	Unidad
			%		%		%		%	Resultado		%

**C. DEFECTOS ENCONTRADOS EN LA INSPECCIÓN MECANIZADA
NTC 6282 (según corresponda)**

Código	Descripción	Grupo	Tipo de defecto	
			A	B
1.1.7.30.2	Freno de estacionamiento (de parqueo de mano) con una eficacia inferior al 18 %-.	2.1.1.		X
Total			0	1

**D. DEFECTOS ENCONTRADOS EN LA INSPECCIÓN VISUAL
NTC 6218, NTC6282, 4983, NTC 4231 y NTC 3565 (según corresponda)**

Código	Descripción	Grupo	Tipo de defecto	
			A	B
Total			0	0

D1.DEFECTOS EN LA INSPECCIÓN VISUAL DE LOS VEHÍCULOS UTILIZADOS PARA IMPARTIR LA ENSEÑANZA AUTOMOVILÍSTICA

Código	Descripción	Grupo	Tipo de defecto	
			A	B
Total			0	0

D2. REGISTRO DE LA PROFUNDIDAD DE LABRADO Y PRESIÓN DE LAS LLANTAS

	Eje 1 (mm) (psi)	Eje 2 (mm) (psi)	Eje 3 (mm) (psi)	Eje 4 (mm) (psi)	Eje 5 (mm) (psi)	Repuesto (mm) (psi)
IZQUIERDA	3,00					3,00
DERECHA	3,00	3,00				0,00

Nota: Defectos Tipo A: Son aquellos defectos graves que implican un peligro inminente para la seguridad del vehículo, la de otros vehículos, la de sus ocupantes, las de los usuarios de la vía pública o al ambiente.
 Defectos Tipo B: Son aquellos defectos que implican un peligro potencial para la seguridad del vehículo, la de otros vehículos, la de sus ocupantes, la de los usuarios de la vía pública.

E. CONFORMIDAD

FAVORABLE: SI <u>X</u> NO ___
E1: ¿Cumple con las adaptaciones para vehículos de enseñanza automovilística? (Solo aplica para vehículos de este tipo) FAVORABLE: SI ___ NO ___

Nota: Causal del rechazo a) Se encuentra al menos un defecto Tipo A
 b) La cantidad total de defectos tipo B, sea: Igual o superior a 10 para vehículos Livianos Particulares y Pesados Particulares
 Igual o superior a 7 para vehículos Motocarro, Cuatrimotos, mototriciclos y Cuadriciclos
 Igual o superior a 5 para vehículos Livianos públicos, Pesados públicos, Motocicleta, Ciclomotor y Tricimotor
 Igual o superior a 5 para vehículos de enseñanza automovilística
 Igual o superior a 1 para vehículos de enseñanza automovilística tipo Cuatrimotos, Mototriciclos, Cuadriciclos, Ciclomotor, Tricimotor.
 Cuando se presente al menos un defecto Tipo A para vehículos tipo remolque o similares

NUMEROS DE LOS I.M.R.R.P. ASOCIADOS AL VEHÍCULO PARA ESTA REVISIÓN:

961505

F. COMENTARIOS U OBSERVACIONES ADICIONALES:

0 P: 1503.00

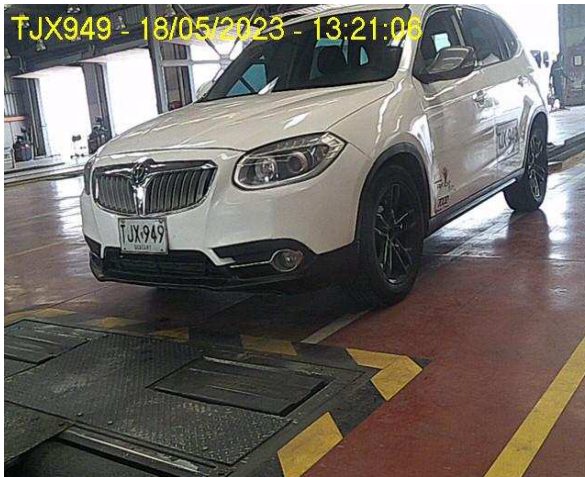
G. FOTOGRAFÍAS TOMADAS**H. RELACIÓN DE EQUIPO Y PERIFÉRICOS UTILIZADOS EN LA REVISIÓN**

Alineador al paso: L2/04004007
 Profundímetro: L2-SH2008A05502
 Detector de Holguras: L2/01406107
 Suspensión: L2/04103107
 Sonometro: L2/2015043279
 Termohigrometro: P703H01
 Frenometro: L2/12702107
 Regloscopio: L2/0088

I. SOFTWARE Y/O APLICATIVOS CON LA VERSIÓN UTILIZADA

Itnet v5.0

J. NOMBRE DE LOS INSPECTORES QUE REALIZARON LA REVISIÓN TÉCNICOMECÁNICA Y DE EMISIONES CONTAMINANTES

Sensorial Exterior/Interior (36) WILSON FERNANDO CARDONA Alineación al paso (36) WILSON FERNANDO CARDONA Sensorial Bajos (36) WILSON FERNANDO CARDONA
 Alumbrado (36) WILSON FERNANDO CARDONA Frenos y Suspensión (36) WILSON FERNANDO CARDONA Rines y Llantas (36) WILSON FERNANDO CARDONA
 Foto D. (36) WILSON FERNANDO CARDONA Foto T. (36) WILSON FERNANDO CARDONA

K. NOMBRE Y FIRMA DEL DIRECTOR TÉCNICO AUTORIZADO POR EL REPRESENTANTE LEGAL DEL CDA

(1044) ALVARO FRANCISCO MEDINA

Nota:

1) Los resultados aquí consignados corresponden a una revisión preventiva técnico mecánica y de emisiones contaminantes (cuando aplique) mecanizada y visual bajo orientaciones de la NTC 5375, sin embargo este es un servicio no regulado y no hace parte del alcance de acreditación como Organismo de Inspección.

Puede comprobar la validez de este informe en www.ivesurcolombia.com usando el código:**320239DD4CBC79D77F61**