

RESULTADOS DE LA INSPECCIÓN

**CDA**  
**RUEDA SEGURO** CDA RUEDA SEGURO LTDA, NIT: 9001702151  
 KR 43 No 13 17, BOGOTA, D.C. (BOGOTA)  
 TEL: 7450298

A. INFORMACIÓN GENERAL

1. FECHA

2. DATOS DEL PROPIETARIO O TENEDOR DEL VEHICULO

Fecha de prueba 2023-05-18	Nombre o razón social JOSE MARTIN CANTI ESGUERRA	Documento de identidad CC (X) NIT ( ) CE ( ) No. 3115928
Dirección CLL 45 1A-24	Teléfono 5452131	Ciudad Bogota, d.c.
		Departamento Bogota

3. DATOS DEL VEHICULO

Placa WNR895	País Colombia	Servicio Público	Clase Camioneta	Marca Chery	Línea Tiggo 5
Modelo 2016	No. de licencia de tránsito 10010923789	Fecha Matricula 2015-12-03	Color Blanco luna	Combustible Gasolina	VIN o Chasis LVTDDB14B9GC000339
No. Motor SQR484FTAFC04324	Tipo Motor OTTO	Cilindraje 1971	Kilometraje 1317722	Número de Sillas 3	Vidrios Polarizados SI ( ) NO (X)
					Blindaje SI ( ) NO (X)

B. RESULTADOS DE LA INSPECCIÓN MECANIZADA REALIZADA DE ACUERDO CON LOS MÉTODOS DEFINIDOS EN LA NTC 5375

Nota. Todo valor medido, seguido del símbolo \*, indica un defecto encontrado

4. Emisiones Audibles

5. Intensidad inclinación de las luces bajas

6. Suma de la intensidad de todas las luces

Valor	Máximo	Unidad	Intensidad	Mínimo	Unidad	Inclinación	Rango	Unidad	Intensidad	Máximo	Unidad
Ruido escape	-	dB	Baja Derecha		klux/1m			%			
			Baja Izquierda		klux/1m			%			

7. Suspensión (si aplica)

Delantera Izquierda	Valor 78.00	Delantera Derecha	Valor 80.70	Trasera Izquierda	Valor 80.50	Trasera Derecha	Valor 87.30	Mínimo 40	Unidad %
---------------------	----------------	-------------------	----------------	-------------------	----------------	-----------------	----------------	--------------	-------------

8. Frenos

Eficacia total	Mínimo	Unidad	Fuerza	Peso	Unidad	Fuerza	Peso	Unidad	Desequilibrio	Máximo	Unidad
50	%		Eje 1 izquierdo		N	Eje 1 Derecho		N		30	%
			Eje 2 izquierdo		N	Eje 2 Derecho		N		30	%
Eficacia auxiliar	Mínimo	Unidad	Eje 3 izquierdo		N	Eje 3 Derecho		N			%
			Eje 4 izquierdo		N	Eje 4 Derecho		N			
			Eje 5 izquierdo		N	Eje 5 Derecho		N			

9. Desviación lateral

Eje 1 2.88	Eje 2 4.05	Eje 3	Eje 4	Eje 5	Máximo +/- 10	Unidad m/km
---------------	---------------	-------	-------	-------	------------------	-------------

10. Dispositivos de cobro (si aplica)

Referencia comercial de la llanta	Error en distancia %	Error en tiempo %	Máximo	Unidad %
-----------------------------------	-------------------------	----------------------	--------	----------

11. Emisiones de gases

11.a Vehículos con ciclo OTTO

Temp °C	Rpm	Monóxido de carbono CO	Dióxido de carbono CO2	Oxígeno O2	Hidrocarburo (como Hexano) HC	Oxido nitroso NO
		Vr Norma	Vr Norma	Vr Norma	Vr Norma	Vr Norma
		Unidad	Unidad	Unidad	Unidad	Unidad
		%	%	%	%	%
		Ralenti	Ralenti	Ralenti	Ralenti	Ralenti
		Crucero	Crucero	Crucero	Crucero	Crucero

11.b. Vehículos a Diesel (opacidad)

Temp °C	Rpm	Ciclo 1	Ciclo 2	Ciclo 3	Ciclo 4	Valor	Norma	Unidad
		Unid	Unid	Unid	Unid			
		%	%	%	%			%

Código	Descripción	Grupo	Tipo de defecto	
			A	B
Total			0	0

**D. DEFECTOS ENCONTRADOS EN LA INSPECCION VISUAL DE ACUERDO CON LOS METODOS Y CRITERIOS DEFINIDOS EN LA NTC 5375**

Código	Descripción	Grupo	Tipo de defecto	
			A	B
Total			0	0

**D.1. DEFECTOS ENCONTRADOS EN LA INSPECCION VISUAL DE LOS VEHICULOS UTILIZADOS PARA IMPARTIR LA ENSEÑANZA AUTOMOVILISTICA**

Código	Descripción	Grupo	Tipo de defecto	
			A	B
Total			0	0

**Nota:**

**Defectos Tipo A:** Son aquellos defectos graves que implican un peligro inminente para la seguridad del vehículo, la de otros vehículos la de sus ocupantes, la de los demás usuarios de la vía pública o al ambiente  
**Defectos Tipo B:** Son aquellos que implican un peligro potencial para la seguridad del vehículo, la de otros vehículos, de sus ocupantes o de los demás usuarios de la vía pública

**CONFORMIDAD DE LA REVISION**

APROBADO: SI X NO   

**NUMERO DE CONSECUTIVO DE LA INSPECCION**  
183124

**F.COMENTARIOS U OBSERVACIONES ADICIONALES**

Eje1 derecha 1 7.30mm ; Eje2 derecha 1 7.28mm ; Eje1 izquierda 1 7.29mm ; Eje2 izquierda 1 7.31mm ; Llanta de repuesto 4.89mm ;

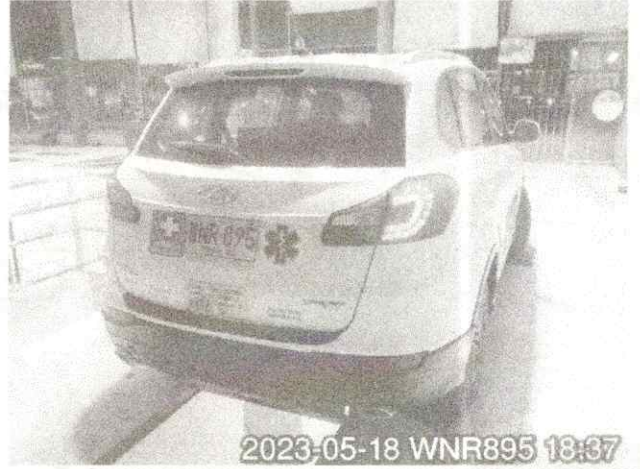

Fin del informe

**G. NOMBRE Y FIRMA DEL DIRECTOR TECNICO AUTORIZADO POR EL REPRESENTANTE LEGAL DEL CDA**

JUAN DAVID CASTRO LOPEZ

**H. NOMBRE DE LOS OPERARIOS QUE REALIZARON LA REVISION PREVENTIVA**

Francisco Julian Murcia Luque [Foto delantera], Jhon Jairo Paipa Guerrero [Inspección sensorial motor], Jhon Jairo Paipa Guerrero [Inspección sensorial interior], Jhon Jairo Paipa Guerrero [Inspección sensorial exterior], Francisco Julian Murcia Luque [Profundidad de labrado], Jhon Jairo Paipa Guerrero [Tercera placa], Jhon Jairo Paipa Guerrero [Inspección sensorial inferior], Francisco Julian Murcia Luque [Foto trasera].

**NO ES VÁLIDO COMO DOCUMENTO DE REVISIÓN TÉCNICO MECÁNICA Y DE GASES**