



CENTRO DE DIAGNOSTICO AUTOMOTOR LA ESTACION
 NIT: 9011159100
 CRA 14 # 33-70 BARRIO MIRAFLORES
 Tel - 3125848080
 GIRARDOT - Cundinamarca
 cdaestacion@gmail.com

A. INFORMACIÓN GENERAL

1. FECHA		2. DATOS DEL PROPIETARIO, TENEDOR O POSEEDOR DEL VEHÍCULO			
Fecha de prueba 2023-05-24 09:55:32	Nombre o Razón social LEONILDE RODRIGUEZ DE BUITRAG	Documento de identidad CC(X) NIT() No. 23483822			
Dirección MZ 22 CA 12 CONJ ALTO MAGDALENA	Teléfono fijo o Número de Celular 315204707	Ciudad RICAURTE	Departamento Cundinamarca		
Correo Electrónico felipeec908@gmail.com					

3. DATOS DEL VEHÍCULO

Placa GUZ929	Pais COLOMBIA	Servicio Público	Clase CAMIONETA	Marca RENAULT	Línea DUSTER
Modelo 2021	Número de licencia de tránsito 10021380534	Fecha de matrícula 2020-10-17	Color BLANCO GLACIAL (V)	Combustible / Propulsión Gasolina	VIN o Chasis 9FBHSR595MM616927
No de motor 2842Q253921	Tipo motor OTTO	Cilindraje(cm³)(si aplica) 1599	Kilometraje 131537	Número de pasajeros (sin incluir conductor) 4	Blindaje SI () NO (X)
Potencia (si aplica) 125	Tipo de Carrocería WAGON	Fecha vencimiento SOAT 2023-10-11	Conversión GNV SI () NO () N/A (X)	Fecha Vencimiento GNV	

B. RESULTADOS DE LA INSPECCIÓN MECANIZADA.

Nota: Todo valor medido, seguido del símbolo *, indica un defecto encontrado.

C. DEFECTOS ENCONTRADOS EN LA INSPECCIÓN MECANIZADA.

Código	Descripción	Grupo	Tipo de defecto	
			A	B
TOTAL				

D. DEFECTOS ENCONTRADOS EN LA INSPECCIÓN SENSORIAL

Código	Descripción	Grupo	Tipo de defecto	
			A	B
1.1.14.40.2	Pérdidas de aceite sin goteo continuo en la transmisión o caja.	MOTOR, TRANSMISIÓN Y COMBUSTIBLE		X
TOTAL				1

D1. DEFECTOS ENCONTRADOS EN LA INSPECCIÓN SENSORIAL DE LOS VEHÍCULOS UTILIZADOS PARA IMPARTIR LA ENSEÑANZA AUTOMOVILÍSTICA.

Código	Descripción	Grupo	Tipo de defecto	
			A	B
TOTAL				

D2. REGISTRO DE LA PROFUNDIDAD DE LABRADO Y PRESIÓN DE LAS LLANTAS

	Eje 1 (mm)	Eje 2 (mm)	Eje 3 (mm)	Eje 4 (mm)	Eje 5 (mm)	Repuesto (mm)
IZQUIERDA	3.86	4.13				2.85
DERECHA	3.77	4.25				

E. CONFORMIDAD DE LA INSPECCIÓN

APROBADO: SI X NO

E.1. ¿Cumple con las adaptaciones para vehículos de enseñanza automovilística? (Solo para vehículos de este tipo)

APROBADO: SI NO

F. COMENTARIOS U OBSERVACIONES ADICIONALES:

PRESIÓN DE LAS LLANTAS

	Eje 1 (psi)	Eje 2 (psi)	Eje 3 (psi)	Eje 4 (psi)	Eje 5 (psi)	Repuesto (psi)
IZQUIERDA	32.6	31.8				31.8
DERECHA	32.7	31.9				

G. REGISTRO FOTOGRÁFICO DE LA REVISIÓN PREVENTIVA

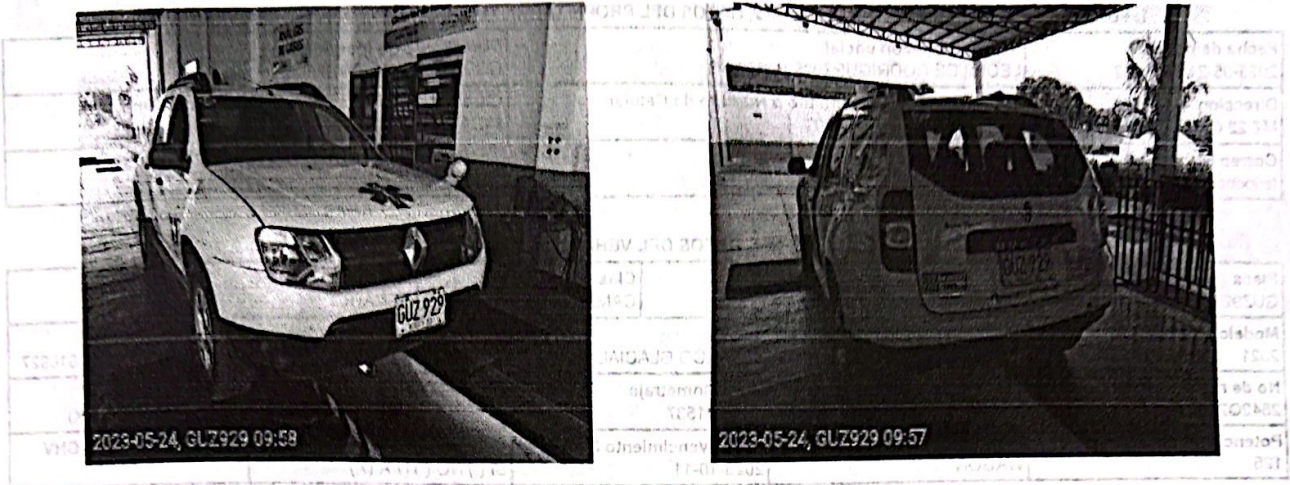

H. RELACIÓN DE EQUIPOS Y PERIFERICOS UTILIZADOS EN LA REVISIÓN

NOMBRE	MARCA	SERIAL	REFERENCIA	# SERIE BANCO	PEF	LTOE
PROFUNDIMETRO	SHAHE	WD2203A0123	NO DISPONIBLE			
DETECTOR HOLGURAS	TECMMAS	DH2112	AGTMIXTECMMAS			

J. NOMBRE DE LOS INSPECTORES QUE REALIZARON LA REVISIÓN PREVENTIVA

PRUEBA	INSPECTOR
CAMARA	ANDRES FERNANDO HERRERA SANCHEZ
VISUAL	ANDRES FERNANDO HERRERA SANCHEZ

K. NOMBRE Y FIRMA DEL DIRECTOR TÉCNICO AUTORIZADO POR EL REPRESENTANTE LEGAL DEL CDA

JUAN MANUEL MOLINA ROA Director técnico		
---	--	--

Fin del Informe

	Eje 1 (mm)	Eje 2 (mm)	Eje 3 (mm)	Eje 4 (mm)	Eje 5 (mm)	Repuesto (mm)
IZQUIERDA	2.0	2.0				2.0
DERECHA	2.0	2.0				

APROBADO: El ___ de ___ de 20__

El presente informe es válido para vehículos de inspección preventiva (solo para vehículos de este tipo)

APROBADO: El ___ de ___ de 20__

F. COMENTARIOS U OBSERVACIONES ADICIONALES