

RESULTADOS DE LA INSPECCIÓN

CDA SUPERCARS LA TERMINAL, NIT: 900187562-5  
 CARRETERA LA CORDIALIDAD SECTOR DOÑA MANUELA CONTINUO AL TERMINAL DE TRANSPORTES, CARTAGENA (BOLIVAR)  
 TEL: 6817002

A. INFORMACIÓN GENERAL

1. FECHA		2. DATOS DEL PROPIETARIO O TENEDOR DEL VEHICULO			
Fecha de prueba 2023-06-03	Nombre o razón social GERARDO ALFONSO GUTIERREZ VERGARA	Documento de identidad CC (X) NIT ( ) CE ( ) No. 92506903			
Dirección URB VILLA ANDREA MZ F LOTE 26		Teléfono 6654123	Ciudad Cartagena	Departamento Bolívar	
3. DATOS DEL VEHICULO					
Placa GUQ329	Pais Colombia	Servicio Público	Clase Automóvil	Marca Renault	Línea Logan
Modelo 2020	No. de licencia de tránsito 10019347562	Fecha Matricula 2019-10-02	Color Blanco glacial (v)	Combustible Gasolina	VIN o Chasis 9FB4SREB4LM103367
No. Motor A812UF61828	Tipo Motor OTTO	Cilindraje 1598	Kilometraje 11515	Número de Sillas 5	Vidrios Polarizados SI ( ) NO (X)
Blindaje SI ( ) NO (X)					

B. RESULTADOS DE LA INSPECCIÓN MECANIZADA REALIZADA DE ACUERDO CON LOS MÉTODOS DEFINIDOS EN LA NTC 5375

Nota. Todo valor medido, seguido del símbolo \*, indica un defecto encontrado

4. Emisiones Audibles				5. Intensidad inclinación de las luces bajas				6. Suma de la intensidad de todas las luces					
Valor	Máximo	Unidad		Intensidad	Mínimo	Unidad	Inclinación	Rango	Unidad	Intensidad	Máximo	Unidad	
Ruido escape	-	dBA		Baja Derecha	53.60	2.5	klux/1m	2.37	0.5 - 3.5	%	133.00	225	klux/1m
				Baja Izquierda	62.30	2.5	klux/1m	2.02	0.5 - 3.5	%			

7. Suspensión (si aplica)													
Delantera Izquierda	Valor	51.20	Delantera Derecha	Valor	89.90	Trasera Izquierda	Valor	41.20	Trasera Derecha	Valor	97.00	Mínimo	Unidad
												40	%

8. Frenos													
Eficacia total	Minimo	Unidad	Fuerza	Peso	Unidad	Fuerza	Peso	Unidad	Desequilibrio	Máximo	Unidad		
51.30	50	%	Eje 1 izquierdo	1586.00	3159.00	N	Eje 1 Derecho	1814.00	2813.00	N	12.60	30	%
			Eje 2 izquierdo	907.00	2462.00	N	Eje 2 Derecho	1143.00	2185.00	N	20.60*	30	%
Eficacia auxiliar	Minimo	Unidad	Eje 3 izquierdo			N	Eje 3 Derecho			N			%
15.30*	18	%	Eje 4 izquierdo			N	Eje 4 Derecho			N			%
			Eje 5 izquierdo			N	Eje 5 Derecho			N			%

9. Desviación lateral						
Eje 1	Eje 2	Eje 3	Eje 4	Eje 5	Máximo +/-	Unidad m/km
-0.14	-0.16				10	

10. Dispositivos de cobro (si aplica)			
Referencia comercial de la llanta	Error en distancia	Error en tiempo	Máximo
	%	%	Unidad %

11.a Vehiculos con ciclo OTTO											
Temp °C	Rpm	Monóxido de carbono CO	Dióxido de carbono CO2	Oxígeno O2	Hidrocarburo (como Hexano) HC	Óxido nitroso NO					
		Vr Norma	Vr Norma	Vr Norma	Vr Norma	Vr Norma					
		Unidad	Unidad	Unidad	Unidad	Unidad					
		%	%	%	%	%					
		Ralentí	Ralentí	Ralentí	Ralentí	Ralentí					
		%	%	%	%	%					
		Crucero	Crucero	Crucero	Crucero	Crucero					
		%	%	%	%	%					

11.b. Vehículos a Diesel (opacidad)							
Temp °C	Rpm	Ciclo 1	Ciclo 2	Ciclo 3	Ciclo 4	Valor	Norma
		Unid	Unid	Unid	Unid		
		%	%	%	%		

**C. DEFECTOS ENCONTRADOS EN LA INSPECCIÓN MECANIZADA DE ACUERDO CON LOS CRITERIOS DEFINIDOS EN LA NTC 5375**

Código	Descripción	Grupo	Tipo de defecto	
			A	B
	Desequilibrio de las fuerzas de frenado entre las ruedas de un mismo eje, en cualquiera de sus ejes, entre el 20% y el 30%			X
	Freno de estacionamiento (de parqueo de mano) con una eficacia inferior al 18%			X
Total			0	2

**D. DEFECTOS ENCONTRADOS EN LA INSPECCION VISUAL DE ACUERDO CON LOS METODOS Y CRITERIOS DEFINIDOS EN LA NTC 5375**

Código	Descripción	Grupo	Tipo de defecto	
			A	B
Total			0	0

**D.1. DEFECTOS ENCONTRADOS EN LA INSPECCION VISUAL DE LOS VEHICULOS UTILIZADOS PARA IMPARTIR LA ENSEÑANZA AUTOMOVILISTICA**

Código	Descripción	Grupo	Tipo de defecto	
			A	B
Total			0	0

**Nota:**  
**Defectos Tipo A:** Son aquellos defectos graves que implican un peligro inminente para la seguridad del vehículo, la de otros vehículos la de sus ocupantes, la de los demás usuarios de la vía pública o al ambiente  
**Defectos Tipo B:** Son aquellos que implican un peligro potencial para la seguridad del vehículo, la de otros vehículos, de sus ocupantes o de los demás usuarios de la vía pública

**CONFORMIDAD DE LA REVISION**

APROBADO: SI\_X\_ NO\_\_

**NUMERO DE CONSECUTIVO DE LA INSPECCION**  
 123617

**F.COMENTARIOS U OBSERVACIONES ADICIONALES**

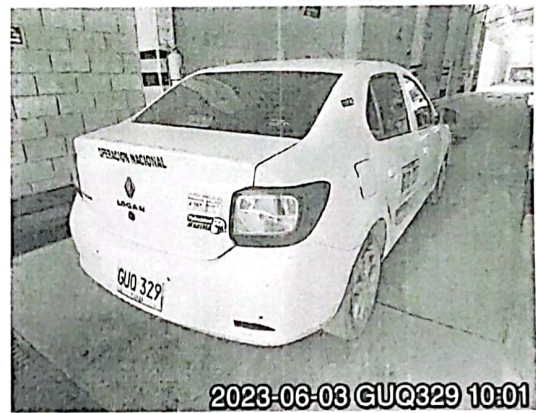

Fin del informe

**G. NOMBRE Y FIRMA DEL DIRECTOR TECNICO AUTORIZADO POR EL REPRESENTANTE LEGAL DEL CDA**

*Keyner Baletta*  
 KEYNER BALETA NARVAEZ

**H. NOMBRE DE LOS OPERARIOS QUE RELIZARON LA REVISION TECNICOMECAÁNICA Y DE EMISIONES CONTAMINANTES**

Angel Diaz [Inspección sensorial exterior], Angel Diaz [Inspección sensorial inferior], Angel Diaz [Alineación, peso, suspensión y frenos], Angel Diaz [Foto trasera], Angel Diaz [Foto delantera], Angel Diaz [Tercera placa], Angel Diaz [Alineación de luces], Angel Diaz [Inspección sensorial interior], Angel Diaz [Inspección sensorial motor], Angel Diaz [Profundidad de labrado].

**NO ES VÁLIDO COMO DOCUMENTO DE REVISIÓN TÉCNICO MECÁNICA Y DE GASES**

Generado por: Tecniqaq Ingeniería S.A.S. - Tecni-RTM (Sistema de gestión para revisión técnico mecánica)