

FORMATO UNIFORME DE RESULTADOS -FUR

FUR No.: 01001224

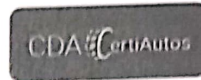

REPÚBLICA DE COLOMBIA
MINISTERIO DE TRANSPORTE



CDA CERTIAUTOS
Tel. 901.429.974-1
Tel. 601.791.0129
Serv. clientes@certiautos.com
Calle 168 # 22 - 35
Bogotá D.C. - Teberín
www.certiautos.com

A. INFORMACIÓN GENERAL

1 FECHA		2 DATOS DEL PROPIETARIO, TENEDOR O POSEEDOR DEL VEHÍCULO	
Fecha de prueba 2023-06-05	Nombre o Razón social MONTOYA GUTIERREZ CLAUDIA HASLEIDY	Documento de identidad C.C. (X) NIT () C.E () No. 35,417,629	
Dirección CALLE 189 NO 46 56 INT 8 APTO 104	Teléfono fijo o Número de Celular 3228567223	Ciudad BOGOTA	Departamento BOGOTA D.C.
Correo Electrónico faleon80@hotmail.com			

3 DATOS DEL VEHICULO

Placa LJT653	País COLOMBIA	Servicio Publico	Clase CAMIONETA	Marca CHEVROLET	Línea TRACKER
Modelo 2022	Número de licencia de tránsito 10026532643	Fecha de matrícula 2022-07-05	Color BLANCO NIEBLA	Combustible / Propulsión Gasolina	VIN o Chasis 9BGGA76C0NB189728
No de motor L4H*220544673*	Tipo motor 4 tiempos	Cilindraje (cm3) (si aplica) 1199	Kilometraje 55570	Número de pasajeros (sin incluir conductor) 5	Blindaje SI () NO (X)
Potencia (si aplica) 130	Tipo de Carrocería WAGON	Fecha vencimiento SOAT 2023-07-02	Conversión GNV SI () NO () N/A (X)	Fecha Vencimiento GNV	

B. RESULTADOS DE LA INSPECCIÓN MECANIZADA REALIZADA DE ACUERDO CON LOS MÉTODOS DEFINIDOS POR LA NTC 5375; NTC 6218; NTC 6282.

Nota: Todo valor medido, seguido del símbolo *, indica un defecto encontrado.

4. Medición de Intensidad / inclinación de las luces (Bajas, Altas Antiniebla / Exploradoras)

			Valor 1	Valor 2	Valor 3	Mínima / Rango	Unidad	Simultanea (si) (no)
Baja(s)	Derecha(s)	Intensidad				2.5	klux	
		Inclinación				[0.5 - 3.5]	%	
	Izquierda(s)	Intensidad				2.5	klux	
		Inclinación				[0.5 - 3.5]	%	
Alta(s)	Derecha(s)	Intensidad					klux	
	Izquierda(s)	Intensidad					klux	
Antiniebla(s) / Exploradora(s)	Derecha(s)	Intensidad					klux	
	Izquierda(s)	Intensidad					klux	
Sumatoria de luces simultáneamente				Intensidad		Máxima 225	Unidad klux	

5. SUSPENSIÓN (adherencia) (si aplica)

Delantera Izquierda	Valor 68,0	Delantera Derecha	Valor 72,0	Trasera Izquierda	Valor 43,0	Trasera Derecha	Valor 41,0	Mínima 40	Unidad %
---------------------	---------------	-------------------	---------------	-------------------	---------------	-----------------	---------------	--------------	-------------

6. FRENSOS

	Fuerza Izquierdo	Peso Izquierdo	Unidad	Fuerza Derecho	Peso Derecho	Unidad	Desequilibrio	Rangos (B)	Máx (A)	Unidad
Eje 1	2672	3953	N	2698	3512	N	0,90	20 - 30	30	%
Eje 2	1609	2570	N	1344	2482	N	16,4	20 - 30	30	%
Eje 3			N			N				%
Eje 4			N			N				%
Eje 5			N			N				%
Eficacia Total	Valor			Mínimo			Unidad			
	66,4			50						%

6.1. FRENO AUXILIAR (si aplica)

Eficacia	Mínimo	Unidad	Fuerza	Peso	Unidad	Fuerza	Peso	Unidad
19,3	18	%	Sumatoria Izquierdo 1248	6524	%	Sumatoria Derecho 1179	5994	%

7. DESVIACIÓN LATERAL (si aplica)

Eje 1	Eje 2	Eje 3	Eje 4	Eje 5	Máximo	Unidad
6,00	6,00				10	m/km

8. DISPOSITIVOS DE COBRO (si aplica)

Tamaño normalizado de la Llantta	Error en Distancia	Unidad	Error en Tiempo	Unidad	Máximo	Unidad
		%		%		%

9. EMISIONES DE GASES (Exentos vehículos a motor Eléctrico o Hidrógeno)

9a. VEHÍCULOS CICLO OTTO, 4T o 2T

Patente / Cruce	Monóxido de Carbono		Dióxido de carbono		Oxígeno		Hidrocarburo (hexano)		Óxido Nítrico		
	(CO)	Norma	(CO2)	Norma	(O2)	Norma	(HC)	Norma	(NOX)	Norma	
	Unidad	%	Unidad	%	Unidad	%	Unidad	Unidad	Unidad	%	
		%		%		%		(ppm)		(ppm)	%
Vehículo con catalizador (SI) (NO) (N/A)			No			Valor			Unidad		
Temperatura de prueba			Temperatura						°C		
Condiciones Ambientales			Temperatura ambiente						°C		
			Humedad Relativa						%		

08. VEHÍCULOS CICLO DIESEL

Opacidad Gobernada	Ciclo 1	Unidad	Ciclo 2	Unidad	Ciclo 3	Unidad	Ciclo 4	Unidad	Resultado	Valor	Norma	Unidad
		% (rpm)		% (rpm)		% (rpm)		% (rpm)				
(rpm) Ralentí	Temperatura de operación del motor				Condiciones Ambientales						LTOE estándar	Unidad
	Temp. Inicial	Temp. Final	Unidad		Temperatura ambiente		Unidad	Humedad Relativa	Unidad	%		mm
			°C		°C							

C. DEFECTOS ENCONTRADOS EN LA INSPECCIÓN MECANIZADA DE ACUERDO CON LOS CRITERIOS DEFINIDOS EN LAS NTC 5375, NTC 6218 Y NTC 6282 (según corresponda).

Código	Descripción	Grupo	Tipo de defecto	
			A	B
TOTAL			0	0

D. DEFECTOS ENCONTRADOS EN LA INSPECCIÓN SENSORIAL DE ACUERDO CON LOS MÉTODOS Y CRITERIOS DEFINIDOS EN LAS NTC 5375, NTC 6218, NTC 6282 NTC, 4983, NTC 4231 Y NTC 5365 (según corresponda).

Código	Descripción	Grupo	Tipo de defecto	
			A	B
TOTAL			0	0

D1. DEFECTOS ENCONTRADOS EN LA INSPECCIÓN SENSORIAL DE LOS VEHÍCULOS UTILIZADOS PARA IMPARTIR LA ENSEÑANZA AUTOMOVILÍSTICA

Código	Descripción	Grupo	Tipo de defecto	
			A	B
TOTAL			0	0

D2. REGISTRO DE LA PROFUNDIDAD DE LABRADO Y PRESIÓN DE LAS LLANTAS

	Eje 1 (mm)	Eje 2 (mm)	Eje 3 (mm)	Eje 4 (mm)	Eje 5 (mm)	Repuesto (mm)
IZQUIERDA	5,78	5,75				
DERECHA	5,63	5,69				4,16

Nota: Defectos tipo A: Son aquellos defectos graves que implican un peligro inminente para la seguridad del vehículo, la de otros vehículos, la de sus ocupantes, la de los usuarios de la vía pública o el ambiente.
Defectos tipo B: Son aquellos defectos que implican un peligro potencial para la seguridad del vehículo, la de otros vehículos, la de sus ocupantes, la de los usuarios de la vía pública.

E. CONFORMIDAD DE LAS NORMAS NTC 5375, NTC 6218, NTC 6282, NTC 4983, NTC 4231 Y NTC 5365 (según corresponda).

APROBADO: SI <input checked="" type="checkbox"/> NO <input type="checkbox"/>	No Consecutivo RUNT: A0
E.1 ¿Cumple con las adaptaciones para vehículos de enseñanza automovilística? (Solo para vehículos de este tipo)	
APROBADO: SI <input type="checkbox"/> NO <input type="checkbox"/>	

Nota: Causal de Rechazo

- a) Se encuentra al menos un defecto Tipo A.
- b) La cantidad total de defectos tipo B sea:
 - Igual o superior a 10 para vehículos Livianos Particulares y Pesados Particulares
 - Igual o superior a 7 para vehículos Motocarros, Cuatrimotos, Motociclos y Cuadríclicos
 - Igual o superior a 5 para vehículos Livianos públicos, Pesados públicos, Motocicleta, Ciclomotor y Tricimotor
 - Igual o superior a 4 para vehículos de enseñanza automovilística.
 - Igual o superior a 1 para vehículos de enseñanza automovilística tipo Cuatrimotos, Motociclos, Cuadríclicos, Ciclomotor, Tricimotor
 - Cuando se presente al menos un defecto tipo A para vehículos tipo Remolque o similares

NÚMEROS DE LOS FUR ASOCIADOS AL VEHÍCULO PARA LA REVISIÓN:

F. COMENTARIOS U OBSERVACIONES ADICIONALES:

Llanta eje 1 derecha: Presion = 35,0 psi. Fuerza Mínima = 2528
 Llanta eje 2 derecha: Presion = 34,0 psi. Fuerza Mínima = 1017
 Llanta eje 1 izquierda: Presion = 35,5 psi. Fuerza Mínima = 2688
 Llanta eje 2 izquierda: Presion = 34,5 psi. Fuerza Mínima = 1105
 Presion llanta de repuesto[60,0 psi]

PREVENTIVA

G. REGISTRO FOTOGRÁFICO DE LA REVISIÓN TÉCNICO-MECÁNICA Y DE EMISIONES CONTAMINANTES

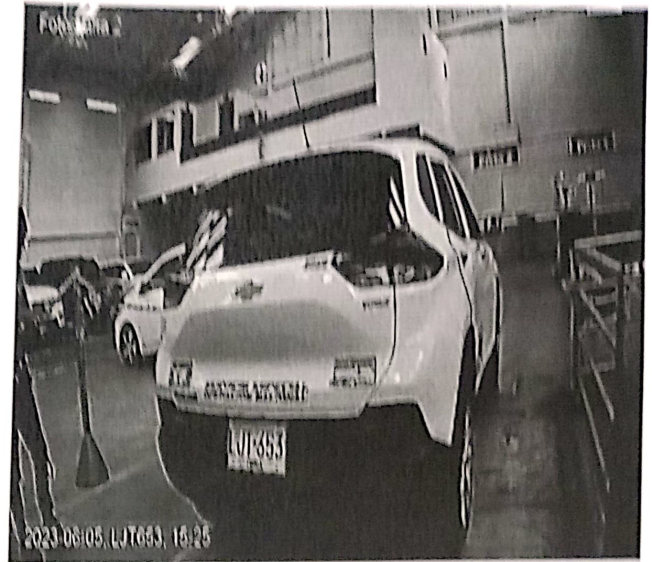

H. RELACION DE EQUIPOS Y PERIFERICOS UTILIZADOS EN LA REVISIÓN

I. SOFTWARE Y/O APLICATIVOS CON LA VERSIÓN UTILIZADA

ERP Practico Software V 8.0

FotoMetrica v 7.2

SiControl v 2.4

J. NOMBRE DE LOS INSPECTORES QUE REALIZARON LA REVISIÓN TÉCNICO-MECÁNICA Y DE EMISIONES CONTAMINANTES

- Fotos 2 - DAVID GONZALEZ MAYORGA
- Visual 2 - DAVID GONZALEZ MAYORGA
- Visual Foso 2 - DAVID GONZALEZ MAYORGA
- FAS - DAVID GONZALEZ MAYORGA

K. NOMBRE Y FIRMA DEL DIRECTOR TÉCNICO AUTORIZADO POR EL REPRESENTANTE LEGAL DEL CDA

DANIEL ALBEIRO GÓMEZ LEGUIZAMÓN

NOTA:

- 1) El campo del resultado de la prueba de Óxido Nitroso (NO) en el formato, se aplicará cuando quede regulado por la entidad competente.
- 2) Los resultados aquí consignados corresponden al momento de la revisión técnico-mecánica y de emisiones contaminantes, y por ende es responsabilidad del poseedor o tenedor del vehículo mantener las condiciones técnico-mecánicas y de emisiones contaminantes que indican artículos 50-51 de la ley 760 de 2002 o la que modifique o sustituya.
- 3) En caso de rechazo, el propietario, poseedor o tenedor del vehículo automotor objeto de revisión, deberá efectuar las reparaciones pertinentes y subsanar los aspectos defectuosos dentro de los quince (15) días calendario contados a partir de la fecha en que fue reprobado. Una vez realizadas las reparaciones, el propietario, poseedor o tenedor del vehículo automotor, podrá volver por una sola vez sin costo alguno al mismo Centro de Diagnóstico Automotor para someter el vehículo a la revisión de los aspectos reprobados en la visita inicial, conforme a lo indicado en el artículo 28 de la Resolución 3768 de 2013, o la que la modifique, adicione o sustituya.

FIN DEL INFORME