

**C. DEFECTOS ENCONTRADOS EN LA INSPECCIÓN MECANIZADA DE ACUERDO CON LOS CRITERIOS DEFINIDOS EN LA NTC 5375**

Código	Descripción	Grupo	Tipo de defecto	
			A	B
	Desequilibrio de las fuerzas de frenado entre las ruedas de un mismo eje, en cualquiera de sus ejes, entre el 20% y el 30%			X
Total			0	1

**D. DEFECTOS ENCONTRADOS EN LA INSPECCION VISUAL DE ACUERDO CON LOS METODOS Y CRITERIOS DEFINIDOS EN LA NTC 5375**

Código	Descripción	Grupo	Tipo de defecto	
			A	B
Total			0	0

**D.1. DEFECTOS ENCONTRADOS EN LA INSPECCION VISUAL DE LOS VEHICULOS UTILIZADOS PARA IMPARTIR LA ENSEÑANZA AUTOMOVILISTICA**

Código	Descripción	Grupo	Tipo de defecto	
			A	B
Total			0	0

Nota: Defectos Tipo A: Son aquellos defectos graves que implican un peligro inminente para la seguridad del vehículo, la de otros vehículos la de sus ocupantes, la de los demás usuarios de la vía pública o al ambiente  
 Defectos Tipo B: Son aquellos que implican un peligro potencial para la seguridad del vehículo, la de otros vehículos, de sus ocupantes o de los demás usuarios de la vía pública

**CONFORMIDAD DE LA REVISION**

APROBADO: SI X NO   

NUMERO DE CONSECUTIVO DE LA INSPECCION  
 125126

**F.COMENTARIOS U OBSERVACIONES ADICIONALES**

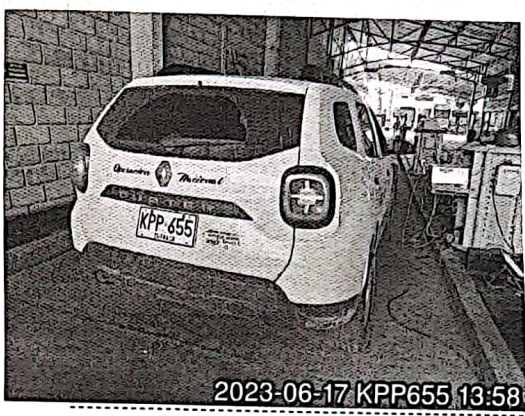
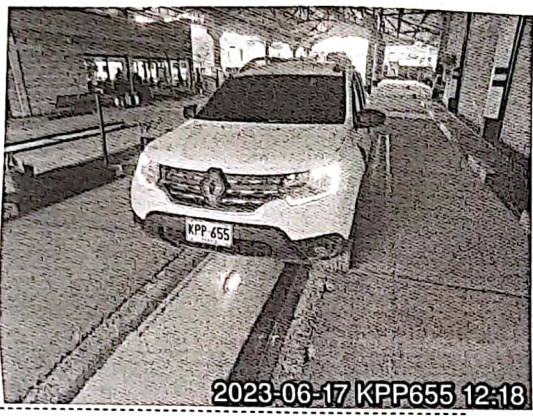

Fin del informe

**G. NOMBRE Y FIRMA DEL DIRECTOR TECNICO AUTORIZADO POR EL REPRESENTANTE LEGAL DEL CDA**

Keyner Baleta N  
 KEYNER BALETA NARVAEZ

**H. NOMBRE DE LOS OPERARIOS QUE RELIZARON LA REVISIÓN TÉCNICOMECÁNICA Y DE EMISIONES CONTAMINANTES**  
 Nelson Fernando Gomez Sanchez [Inspección sensorial inferior], Nelson Fernando Gomez Sanchez [Inspección sensorial exterior], Nelson Fernando Gomez Sanchez [Profundidad de labrado], Nelson Fernando Gomez Sanchez [Foto delantera], Nelson Fernando Gomez Sanchez [Alineación de luces], Nelson Fernando Gomez Sanchez [Inspección sensorial interior], Nelson Fernando Gomez Sanchez [Inspección sensorial motor], Nelson Fernando Gomez Sanchez [Tercera placa], Angel Diaz [Alineación, peso, suspensión y frenos], Angel Diaz [Foto trasera].

**NO ES VÁLIDO COMO DOCUMENTO DE REVISIÓN TÉCNICO MECÁNICA Y DE GASES**

Generado por: Technimaq Ingeniería S.A.S. - Techn-RTM (Sistema de gestión para revisión técnico mecánica)

RESULTADOS DE LA INSPECCIÓN



CDA SUPERCARS LA TERMINAL, NIT: 900187562-5  
 CARRETERA LA CORDIALIDAD SECTOR DOÑA MANUELA CONTINUO AL TERMINAL DE TRANSPORTES, CARTAGENA (BOLIVAR)  
 TEL: 6817002

A. INFORMACIÓN GENERAL

1. FECHA

2. DATOS DEL PROPIETARIO O TENEDOR DEL VEHICULO

Fecha de prueba 2023-06-17	Nombre o razón social CLAUDIO ANTONIO MARRUGO	Documento de identidad CC (X) NIT ( ) CE ( ) No. 1143325603
Dirección LA QUINTA CLL 1 DE LAS FLOREZ N 24 140	Teléfono 6598569	Ciudad Cartagena
		Departamento Bolívar

3. DATOS DEL VEHICULO

Placa KPP655	País Colombia	Servicio Público	Clase Camioneta	Marca Renault	Línea Duster
Modelo 2023	No. de licencia de transito 10026733857	Fecha Matrícula 2022-07-27	Color Blanco	Combustible Gasolina	VIN o Chasis 9FBHJD20XPM298907
No. Motor J759Q135662	Tipo Motor OTTO	Cilindraje 1599	Kilometraje 51800	Número de Sillas 5	Vidrios Polarizados SI ( ) NO (X)
					Blindaje SI ( ) NO (X)

B. RESULTADOS DE LA INSPECCIÓN MECANIZADA REALIZADA DE ACUERDO CON LOS MÉTODOS DEFINIDOS EN LA NTC 5375

Nota. Todo valor medido, seguido del símbolo \*, indica un defecto encontrado

4. Emisiones Audibles

5. Intensidad inclinación de las luces bajas

6. Suma de la Intensidad de todas las luces

Valor	Máximo	Unidad	Baja Derecha	Intensidad	Mínimo	Unidad	Inclinación	Rango	Unidad	Intensidad	Máximo	Unidad
Ruido escape	-	dBa	Baja Izquierda	7.30	2.5	klux/1m	1.84	0.5 - 3.5	%	46.90	225	klux/1m
			Baja Izquierda	7.54	2.5	klux/1m	1.75	0.5 - 3.5	%			

7. Suspensión (si aplica)

Delantera Izquierda	Valor 70.80	Delantera Derecha	Valor 67.00	Trasera Izquierda	Valor 51.40	Trasera Derecha	Valor 85.30	Mínimo 40	Unidad %
---------------------	----------------	-------------------	----------------	-------------------	----------------	-----------------	----------------	--------------	-------------

8. Frenos

Eficacia total	Mínimo	Unidad	Fuerza	Peso	Unidad	Fuerza	Peso	Unidad	Desequilibrio	Máximo	Unidad	
59.40	50	%	Eje 1 izquierdo	2132.00	3308.00	N	Eje 1 Derecho	1979.00	3606.00	N	7.18	30 %
			Eje 2 izquierdo	1604.00	2687.00	N	Eje 2 Derecho	1282.00	2181.00	N	20.10*	30 %
Eficacia auxiliar	Mínimo	Unidad	Eje 3 izquierdo			N	Eje 3 Derecho			N		%
21.30	18	%	Eje 4 izquierdo			N	Eje 4 Derecho			N		%
			Eje 5 izquierdo			N	Eje 5 Derecho			N		%

9. Desviación lateral

Eje 1 2.47	Eje 2 1.15	Eje 3	Eje 4	Eje 5	Máximo +/-	10	Unidad m/km
---------------	---------------	-------	-------	-------	------------	----	-------------

10. Dispositivos de cobro (si aplica)

Referencia comercial de la llanta	Error en distancia	%	Error en tiempo	%	Máximo	Unidad %
-----------------------------------	--------------------	---	-----------------	---	--------	----------

11. Emisiones de gases

11.a Vehículos con ciclo OTTO

Temp °C	Rpm	Monóxido de carbono CO	Dióxido de carbono CO2	Oxígeno O2	Hidrocarburo (como Hexano) HC	Oxido nitroso NO
		CO Vr Norma	CO2 Vr Norma	O2 Vr Norma	HC Vr Norma	NO Vr Norma
		Unidad	Unidad	Unidad	Unidad	Unidad
		Ralentí %	Ralentí %	Ralentí %	Ralentí %	Ralentí %
		Crucero %	Crucero %	Crucero %	Crucero %	Crucero %

11.b. Vehículos a Diesel (opaclidad)

Temp °C	Rpm	Ciclo 1	Unid	Ciclo 2	Unid	Ciclo 3	Unid	Ciclo 4	Unid	Valor	Norma	Unidad
			%		%		%		%			%