

	CENTRO DE DIAGNOSTICO AUTOMOTOR LA ESTACION NIT: 9011159100 CRA 14 # 33-70 BARRIO MIRAFLORES Tel - 3125848080 GIRARDOT - Cundinamarca cdaestacion@gmail.com
------------------------------------------------------------------------------------	----------------------------------------------------------------------------------------------------------------------------------------------------------------------------

A. INFORMACIÓN GENERAL

1. FECHA

2. DATOS DEL PROPIETARIO, TENEDOR O POSEEDOR DEL VEHÍCULO

Fecha de prueba 2023-06-29 18:10:04	Nombre o Razón social WILSON FLOREZ OLAYA	Documento de identidad CC(X) NIT() No. 16669284	
Dirección MZ 07 CS 07 BR DIAMANTE	Teléfono fijo o Número de Celular 3144490204	Ciudad GIRARDOT	Departamento Cundinamarca
Correo Electrónico fransua7890123@gmail.com			

3. DATOS DEL VEHÍCULO

Placa KYO577	País COLOMBIA	Servicio Público	Clase CAMPERO	Marca RENAULT	Línea DUSTER
Modelo 2022	Número de licencia de tránsito 10024950850	Fecha de matrícula 2021-12-30	Color BLANCO GLACIAL (V)	Combustible / Propulsión Gasolina	VIN o Chasis 9FBHJD408NM170787
No de motor A460D027343	Tipo motor OTTO	Cilindraje(cm³)(si aplica) 1333	Kilometraje 123557	Número de pasajeros (sin incluir conductor) 4	Blindaje SI() NO(X)
Potencia (si aplica) 154	Tipo de Carrocería WAGON	Fecha vencimiento SOAT 2021-12-25	Conversión GNV SI () NO () N/A (X)	Fecha Vencimiento GNV	

B. RESULTADOS DE LA INSPECCIÓN MECANIZADA.

Nota: Todo valor medido, seguido del símbolo *, indica un defecto encontrado.

C. DEFECTOS ENCONTRADOS EN LA INSPECCIÓN MECANIZADA.

Código	Descripción	Grupo	Tipo de defecto	
			A	B
TOTAL				

D. DEFECTOS ENCONTRADOS EN LA INSPECCIÓN SENSORIAL

Código	Descripción	Grupo	Tipo de defecto	
			A	B
TOTAL				

D1. DEFECTOS ENCONTRADOS EN LA INSPECCIÓN SENSORIAL DE LOS VEHÍCULOS UTILIZADOS PARA IMPARTIR LA ENSEÑANZA AUTOMOVILÍSTICA.

Código	Descripción	Grupo	Tipo de defecto	
			A	B
TOTAL				

D2. REGISTRO DE LA PROFUNDIDAD DE LABRADO Y PRESIÓN DE LAS LLANTAS

	Eje 1 (mm)	Eje 2 (mm)	Eje 3 (mm)	Eje 4 (mm)	Eje 5 (mm)	Repuesto (mm)
IZQUIERDA	4.84	1.89				3.97
DERECHA	4.95	2.01				

E. CONFORMIDAD DE LA INSPECCIÓN

APROBADO: SI NO

E.1. ¿Cumple con las adaptaciones para vehículos de enseñanza automovilística? (Solo para vehículos de este tipo)

APROBADO: SI NO

F. COMENTARIOS U OBSERVACIONES ADICIONALES:

PRESIÓN DE LAS LLANTAS

	Eje 1 (psi)	Eje 2 (psi)	Eje 3 (psi)	Eje 4 (psi)	Eje 5 (psi)	Repuesto (psi)
IZQUIERDA	31.0	30.0				30.0
DERECHA	31.0	30.6				

G. REGISTRO FOTOGRÁFICO DE LA REVISIÓN PREVENTIVA

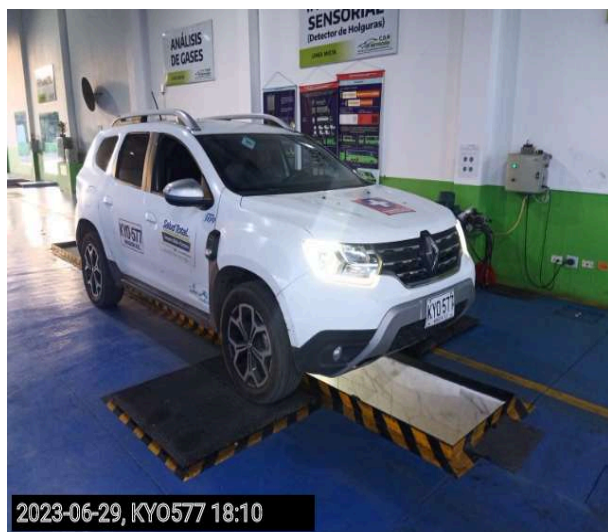

H. RELACIÓN DE EQUIPOS Y PERIFERICOS UTILIZADOS EN LA REVISIÓN

NOMBRE	MARCA	SERIAL	REFERENCIA	# SERIE BANCO	PEF	LTOE
PROFUNDIMETRO	SHAHE	WD2203A0123	NO DISPONIBLE			
DETECTOR HOLGURAS	TECMAS	DH2112	AGTMIXTECMAS			

J. NOMBRE DE LOS INSPECTORES QUE REALIZARON LA REVISIÓN PREVENTIVA

PRUEBA	INSPECTOR
CAMARA	IVAN RENE RAMIREZ RODRIGUEZ
VISUAL	CRISTIAN CAMILO SERRANO VIZCAYA

K. NOMBRE Y FIRMA DEL DIRECTOR TÉCNICO AUTORIZADO POR EL REPRESENTANTE LEGAL DEL CDA

JUAN MANUEL MOLINA ROA
Director técnico

Fin del informe