

Este documento no es válido como un documento oficial de revisión técnico - mecánica FUR. El CDA no está obligado a la aprobación de la misma.



CENTRO DE DIAGNOSTICO AUTOMOTRIZ  
 ECCE Ltda  
 NIT : 9001413810  
 CALLE 2 SUR No 19 - 99  
 BOGOTA  
 Teléfono : 4791222  
 Email : cdaecce@yahoo.es

A. INFORMACION GENERAL

1. FECHA		2. DATOS DEL PROPIETARIO, TENEDOR O POSEEDOR DEL VEHICULO			
Fecha de prueba	Nombre o razón social	Documento de Identidad			
2023/07/09 13:15:52	Angélica graciela GUTIERREZ Viuche	CC ( <input checked="" type="checkbox"/> ) NIT ( )	N°. 53012385		
Dirección		Teléfono fijo o Numero de Celular	Ciudad	Departamento	
Crra 9 d este # 21 a - 07 sur		3134322916	BOGOTA	Bogotá D.C	
Correo Electrónico					
luisbarbosa.lava@gmail.com					

3. DATOS DEL VEHICULO							
Placa	País	Servicio	Clase	Marca	Linea		
TSM622	COLOMBIA	PUBLICO	CAMIONETA	CHERY	YOYA		
Modelo	Número de licencia de tránsito	Fecha de matrícula	Color	Combustible / Propulsión	VIN o Chasis		
2013	10024550420	2012-07-03	BLANCO CHERY	GASOLINA	LVTDB12A7DB010184		
No de motor	Tipo motor	Cilindraje (cm3) (si aplica)	Kilometraje	Número de pasajeros (sin incluir conductor)	Blindaje		
15K30B0047		1297	262293	6	SI ( ) NO ( X )		
Potencia (si aplica)	Tipo de Carrocería	Fecha vencimiento SOAT		Conversión GNV	Fecha Vencimiento GNV		
82	VAN	2023-12-20		SI ( ) NO ( ) N/A ( X )			

B. RESULTADOS DE LA INSPECCIÓN MECANIZADA REALIZADA DE ACUERDO CON LOS MÉTODOS DEFINIDOS POR LA NTC 5375; NTC 6218; NTC 6282

Nota: Todo valor medido, seguido del símbolo \*, indica un defecto encontrado.

4. Medición de Intensidad / inclinación de las luces (Bajas, Altas Antiniebla / Exploradoras)

			Valor 1	Valor 2	Valor 3	Minima / Rango	Unidad	Simultanea (SI) (NO)
Baja(s)	Derecha(s)	Intensidad	5.00			2.50	klux	SI
		Inclinación	1.50			0.50 - 3.50	%	
	Izquierda(s)	Intensidad	7.50			2.50	klux	SI
		Inclinación	2.60			0.50 - 3.50	%	
Alta(s)	Derecha(s)	Intensidad	5.62				klux	SI
	Izquierda(s)	Intensidad	6.25				klux	SI
Antiniebla(s) / Exploradora(s)	Derecha(s)	Intensidad	5.62				klux	SI
	Izquierda(s)	Intensidad	5.00				klux	SI
Sumatoria de luces simultáneamente			Intensidad			Máxima	Unidad	
			35.0			225	klux	

5. SUSPENSIÓN (adherencia) (si aplica)

Delantera Izquierda	Valor	61.0	Delantera Derecha	Valor	60.0	Trasera Izquierda	Valor	59.0	Trasera Derecha	Valor	57.0	Mínima	Unidad	40.0	%
---------------------	-------	------	-------------------	-------	------	-------------------	-------	------	-----------------	-------	------	--------	--------	------	---

6. FRENOS

	Fuerza Izquierda	Peso Izquierdo	Unidad		Fuerza Derecha	Peso Derecho	Unidad	Desequilibrio	Rangos (B)	Máx (A)	Unidad
Eje 1	2500	3773	N	Eje 1	2750	3538	N	9.09	20.0 - 30.0	30.0	%
Eje 2	1850	3332	N	Eje 2	1980	3146	N	6.57	20.0 - 30.0	30.0	%
Eje 3			N	Eje 3			N				%
Eje 4			N	Eje 4			N				%
Eje 5			N	Eje 5			N				%
Eficacia Total			Valor	Mínimo			Unidad				
			65.9	50.0			%				

6.1. FRENO AUXILIAR (si aplica)

Eficacia	Mínimo	Unidad	Fuerza	Peso	Unidad	Fuerza	Peso	Unidad		
23.1	18.0	%	Sumatoria Izquierdo	1644	7105	N	Sumatoria Derecho	1546	6684	N

7. DESVIACIÓN LATERAL (si aplica)

Eje 1	Eje 2	Eje 3	Eje 4	Eje 5	Maximo	Unidad
3.20	4.50				10.0	m/Km

8. DISPOSITIVOS DE COBRO (si aplica)

Tamaño normalizado de la Llantá	Error en Distancia	Unidad	Error en Tiempo	Unidad	Máximo	Unidad
		%		%		%

9. EMISIONES DE GASES (Exentos vehículos a motor Eléctrico e Hidrógeno)

9a. VEHÍCULOS CICLO OTTO, 4T o 2T

(rpm)	Monóxido de Carbono			Dióxido de carbono			Oxígeno			Hidrocarburo (hexano)			Óxido Nitroso		
	(CO)	Norma	Unidad	(CO2)	Norma	Unidad	(O2)	Norma	Unidad	(HC)	Norma	Unidad	(NOx)	Norma	Unidad
Ralenti			%			%			%			ppm			%
Crucero			%			%			%			ppm			%
Vehículo con catalizador (SI) (NO) (N.A)			Valor									Unidad			
Temperatura de prueba			Temperatura									°C			
Condiciones Ambientales			Temperatura ambiente									°C			
			Humedad Relativa									%			

9b. VEHÍCULOS CICLO DIESEL

	Ciclo 1	Unidad	Ciclo 2	Unidad	Ciclo 3	Unidad	Ciclo 4	Unidad	Valor	Norma	Unidad	
Opacidad Gobernada		%		%		%		%	Resultado		%	
(rpm) Ralenti	Temperatura de operación del motor			Condiciones Ambientales								
	Temp. Inicial	Temp. Final	Unidad	Temperatura ambiente	Unidad	Humedad relativa	Unidad	LTOE estándar				Unidad
			°C		°C		%					mm

**C. DEFECTOS ENCONTRADOS EN LA INSPECCIÓN MECANIZADA DE ACUERDO CON LOS CRITERIOS DEFINIDOS EN LAS NTC 5375, NTC 6218 Y NTC 6282 (según corresponda).**

Código	Descripción	Grupo	Tipo de defecto	
			A	B
Total			0	0

**D. DEFECTOS ENCONTRADOS EN LA INSPECCIÓN SENSORIAL DE ACUERDO CON LOS MÉTODOS Y CRITERIOS DEFINIDOS EN LAS NTC 5375, NTC 6218, NTC 6282 NTC, 4983, NTC 4231 Y NTC 5365 (según corresponda).**

Código	Descripción	Grupo	Tipo de defecto	
			A	B
Total			0	0

**D1. DEFECTOS ENCONTRADOS EN LA INSPECCIÓN SENSORIAL DE LOS VEHÍCULOS UTILIZADOS PARA IMPARTIR LA ENSEÑANZA AUTOMOVILÍSTICA**

Código	Descripción	Grupo	Tipo de defecto	
			A	B
Total			0	0

**D2. REGISTRO DE LA PROFUNDIDAD DE LABRADO Y PRESIÓN DE LAS LLANTAS**

	Eje 1 (mm)	Eje 2 (mm)	Eje 3 (mm)	Eje 4 (mm)	Eje 5 (mm)	Repuesto (mm)
Izquierda	2.21	4.26				3.85
Derecha	2.10	4.19				

**Nota:** Defectos tipo A: Son aquellos defectos graves que implican un peligro inminente para la seguridad del vehículo, la de otros vehículos, la de sus ocupantes, la de los usuarios de la vía pública o el ambiente.  
 Defectos tipo B: Son aquellos defectos que implican un peligro potencial para la seguridad del vehículo, la de otros vehículos, la de sus ocupantes, la de los usuarios de la vía pública.

**E. CONFORMIDAD DE LAS NORMAS NTC 5375, NTC 6218, NTC 6282, NTC 4983, NTC 4231 Y NTC 5365 (según corresponda).**

APROBADO SI <input checked="" type="checkbox"/> NO <input type="checkbox"/>	N° Consecutivo RUNT:
E 1 ¿Cumple con las adaptaciones para vehículos de enseñanza automovilística? (Solo para vehículos de este tipo)	
APROBADO SI <input type="checkbox"/> NO <input type="checkbox"/>	

**Nota: Causal de Rechazo**

- a) Se encuentra al menos un defecto Tipo A.
- b) La cantidad total de defectos tipo B sea:
  - Igual o superior a 10 para vehículos Livianos Particulares y Pesados Particulares
  - Igual o superior a 7 para vehículos Motocarros, Cuatrimotos, Mototriciclos y Cuadriciclos
  - Igual o superior a 5 para vehículos Livianos públicos, Pesados públicos, Motocicleta, Ciclomotor y Tricimoto
  - Igual o superior a 5 para vehículos de enseñanza automovilística
  - Igual o superior a 1 para vehículos de enseñanza automovilística tipo Cuatrimotos, Mototriciclos, Cuadriciclos, Ciclomotor, Tricimoto
- Cuando se presente al menos un defecto tipo A para vehículos tipo Remolque o similares

NÚMEROS DE LOS FUR ASOCIADOS AL VEHÍCULO PARA LA REVISIÓN:

**F. COMENTARIOS U OBSERVACIONES ADICIONALES:**

Presiones de llantas (psi): Delantera Izquierda = 34.0 Delantera Derecha = 34.0 Trasera Izquierda = 34.0 Trasera Derecha = 34.0 Repuesto 1 = 32.0

G. REGISTRO FOTOGRÁFICO DE LA REVISIÓN PREVENTIVA

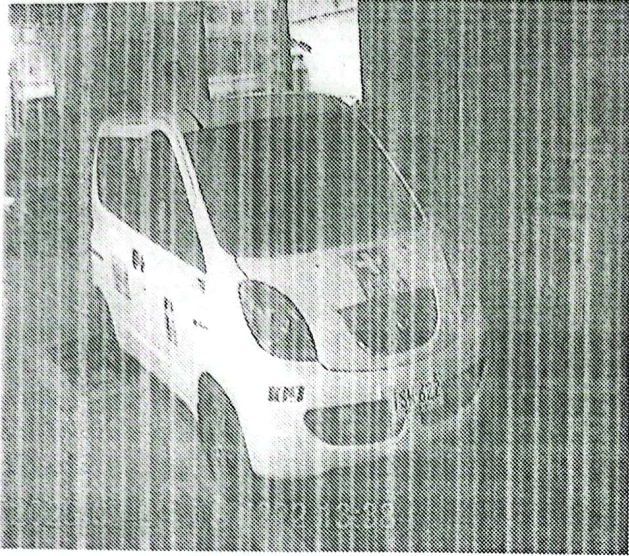

H. RELACION DE EQUIPOS Y PERIFERICOS UTILIZADOS EN LA REVISIÓN

Luces: CAPELEC 2600 4740.F.A.S: MAHA (Seriales: Frenos = 405922-002 , Alineación: 451367-004, Suspensión: 431485-005). Visual: MAHA 340725-004 LLantas Profundidad: MOORE & WRIGHT 4581, Aire: PCL PNEUMATIC 515877 58833D

I. SOFTWARE Y/O APLICATIVOS CON LA VERSIÓN UTILIZADA

Cartek Station 1 33.0.0, Information Manager 1.27.0.0, InspectionWebManager 1.12.0.0

J. NOMBRE DE LOS INSPECTORES QUE REALIZARON LA REVISIÓN PREVENTIVA

Luces: ANDRES GERARDO CANO RODRIGUEZ.F.A.S: JULIAN ANDRES QUINTERO TORRES.Fotos: ANDRES GERARDO CANO RODRIGUEZ; JULIAN ANDRES QUINTERO TORRES. Visual: ANDRES GERARDO CANO RODRIGUEZ.Labrado: ANDRES GERARDO CANO RODRIGUEZ.

K. NOMBRE Y FIRMA DEL DIRECTOR TÉCNICO AUTORIZADO POR EL REPRESENTANTE LEGAL DEL CDA

Miguel Alberto Maldonado Maldonado

Fin del Informe