



A. INFORMACIÓN GENERAL

1. FECHA		2. DATOS DEL PROPIETARIO, TENEDOR O POSEEDOR DEL VEHÍCULO			
Fecha de prueba 2023-07-21 10:11:29	Nombre o Razón social YULIANA BELEN GARCIA AGUILAR	Documento de Identidad CC(X) NIT() No 51094157			
Dirección VDA MANUEL SUR	Teléfono fijo o Número de Celular 3102936108	Ciudad RICAURTE	Departamento Cundinamarca		
Correo Electrónico ortizheman513@gmail.com					

3. DATOS DEL VEHÍCULO

Pieza GIL870	País COLOMBIA	Servicio Público	Clase AUTOMOVIL	Marca RENAULT	Línea LOGAN
Modelo 2022	Número de licencia de tránsito 10024468280	Fecha de matrícula 2021-11-10	Color BLANCO GLACIAL (V)	Combustible / Propulsión Gasolina	VIN o Chasis 9FBASRGES1MGB3917
No de motor J759Q079076	Tipo motor OTTO	Cilindraje(cm³)(si aplica) 1598	Kilometraje 152908	Número de pasajeros (sin incluir conductor) 4	Blindaje SI () NO (X)
Potencia (si aplica) 114	Tipo de Carrocería SEDAN	Fecha vencimiento SOAT 2023-10-29	Conversión GNV SI () NO () N/A (X)	Fecha Vencimiento GNV	

B. RESULTADOS DE LA INSPECCIÓN MECANIZADA.

Nota: Todo valor medido, seguido del símbolo *, indica un defecto encontrado.

C. DEFECTOS ENCONTRADOS EN LA INSPECCIÓN MECANIZADA.

Código	Descripción	Grupo	Tipo de defecto	
			A	B
TOTAL				

D. DEFECTOS ENCONTRADOS EN LA INSPECCIÓN SENSORIAL

Código	Descripción	Grupo	Tipo de defecto	
			A	B
TOTAL				

D1. DEFECTOS ENCONTRADOS EN LA INSPECCIÓN SENSORIAL DE LOS VEHÍCULOS UTILIZADOS PARA IMPARTIR LA ENSEÑANZA AUTOMOVILÍSTICA.

Código	Descripción	Grupo	Tipo de defecto	
			A	B
TOTAL				

D2. REGISTRO DE LA PROFUNDIDAD DE LABRADO Y PRESIÓN DE LAS LLANTAS

	Eje 1 (mm)	Eje 2 (mm)	Eje 3 (mm)	Eje 4 (mm)	Eje 5 (mm)	Repuesto (mm)
IZQUIERDA	3.86	4.56				5.23
DERECHA	3.94	4.28				

E. CONFORMIDAD DE LA INSPECCIÓN

APROBADO: SI NO

E.1. ¿Cumple con las adaptaciones para vehículos de enseñanza automovilística? (Solo para vehículos de este tipo)

APROBADO: SI NO

F. COMENTARIOS U OBSERVACIONES ADICIONALES:

PRESIÓN DE LAS LLANTAS

	Eje 1 (psi)	Eje 2 (psi)	Eje 3 (psi)	Eje 4 (psi)	Eje 5 (psi)	Resumen (psi)
IZQUIERDA	31.0	30.5				
DERECHA	31.2	30.8				30.0

G. REGISTRO FOTOGRÁFICO DE LA REVISIÓN PREVENTIVA

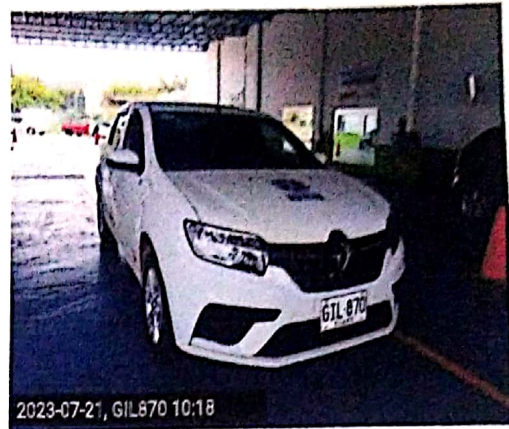

H. RELACIÓN DE EQUIPOS Y PERIFÉRICOS UTILIZADOS EN LA REVISIÓN

NOMBRE	MARCA	SERIAL	REFERENCIA	# SERIE BANCO	PEF	LTOE
PROFUNDIMETRO	SHAHE	WD2203A0123	NO DISPONIBLE			
DETECTOR HOLGURAS	TECMAS	DH2112	AGTMIXTECMAS			

J. NOMBRE DE LOS INSPECTORES QUE REALIZARON LA REVISIÓN PREVENTIVA

PRUEBA	INSPECTOR
CAMARA	ANDRES FERNANDO HERRERA SANCHEZ
VISUAL	ANDRES FERNANDO HERRERA SANCHEZ

K. NOMBRE Y FIRMA DEL DIRECTOR TÉCNICO AUTORIZADO POR EL REPRESENTANTE LEGAL DEL CDA

JUAN MANUEL MOLINA ROA
Director técnico

Fin del informe