

FORMATO VERIFICACION TECNICO MECANICA PARA VEHICULOS

C.D.A.
SEIKOU S.A.S.

NO: 00002156-2009

CDA SEIKOU SAS
NIT 901074563-0
Cra 20 No 66-34/40
5408139
BOGOTA D.C

Tel

FECHA
Fecha de prueba: 2020-09-22
Nombre o razón social:

DATOS DEL PROPIETARIO O TENEDOR DEL VEHICULO

LUCERO SANCHEZ CONTRERAS

Documento de identidad:
CC. (X) NIT. () CE. () No. 52052540

Dirección: CL 90 95 D 27

Teléfono: 3102053978

Ciudad: BOGOTA

Departamento: DISTRITO CAPITAL

DATOS DEL VEHICULO

Placa: WNV040
Marca: CHERY

Línea: TIGGO SQR7200 T117

Clase: CAMIONETA

Modelo: 2017

Cilindrada: 1598

Kilometraje: 98332

Servicio: PUBLICO
No Licencia Tránsito: 10012336148

Combustible: GASOLINA

Color: BLANCO CHERY

Empresa:

Conductor:

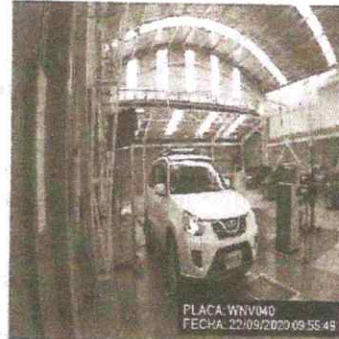
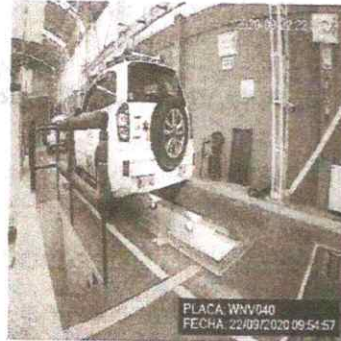

Delantera Izquierda		Valor	Delantera Derecha		Valor	Trasera Izquierda		Valor	Trasera Derecha		Valor	Minimo	Unidad		
		87			62			55			56	40	%		
Suspensión (Si aplica)															
Frenos															
Eficacia Total	Minimo	Unidad	Eje 1 Izquierdo		Fuerza	Peso	Unidad	Eje 1 Derecho		Fuerza	Peso	Unidad	Desequilibrio	Máximo	Unidad
63,7	50	%	Eje 2 Izquierdo		3028	4002	N	Eje 2 Derecho		2627	3512	N	13,2	30	%
Desviación Lateral															
Eficacia Auxiliar	Minimo	Unidad	Eje 3 Izquierdo		1848	3610	N	Eje 3 Derecho		1765	3424	N	4,5	30	%
19,4	18	%	Eje 4 Izquierdo												
Inspección Visual															
Eje 1	0	Eje 2	3,3	Eje 3	Eje 4	Eje 5	Máximo ± 10		Unidad		(m/km)				
G1 Identificación reglamentaria	CUMPLE		G5 Luz de parqueo	CUMPLE		G7 Eje3 llanta izquierda	CUMPLE		CUMPLE						
G1 Distintivo de la empresa	CUMPLE		G5 Luz Interna	CUMPLE		G7 Eje4 llanta Derecha	CUMPLE		CUMPLE						
G1 Anclaje sillas	CUMPLE		G5 Luz Placa	CUMPLE		G7 Eje4 llanta Izquierda	CUMPLE		CUMPLE						
G1 Estado tubos escape	CUMPLE		G5 Luces Altas	CUMPLE		G7 Eje5 llanta Derecha	CUMPLE		CUMPLE						
G1 Aseo General	CUMPLE		G5 Luces Bajas	CUMPLE		G7 Eje5 llanta Izquierda	CUMPLE		CUMPLE						
G1 Espejos	CUMPLE		G5 Indicadores de tablero	CUMPLE		G8 Eje1 Rin Derecho	CUMPLE		CUMPLE						
G2 Pernos	CUMPLE		G5 Terminales Bateria	CUMPLE		G8 Eje1 Rin Izquierdo	CUMPLE		CUMPLE						
G2 Soportes	CUMPLE		G5 Anclaje de bateria	CUMPLE		G8 Eje2 Rin Derecho	CUMPLE		CUMPLE						
G2 Rotulas Superiores	CUMPLE		G5 Desempeñador	CUMPLE		G8 Eje2 Rin Izquierdo	CUMPLE		CUMPLE						
G2 Rotulas Inferiores	CUMPLE		G6 Cruceta	CUMPLE		G8 Eje3 Rin Derecho	CUMPLE		CUMPLE						
G2 Resortes o Ballestas	CUMPLE		G6 Linterna	CUMPLE		G8 Eje3 Rin Izquierdo	CUMPLE		CUMPLE						
G2 Amortiguadores	CUMPLE		G6 Triángulos	CUMPLE		G8 Eje4 Rin Derecho	CUMPLE		CUMPLE						
G2 Tijeras	CUMPLE		G6 Banderola	CUMPLE		G8 Eje4 Rin Izquierdo	CUMPLE		CUMPLE						
G3 Limpiaparabrisas	CUMPLE		G6 Tacos	CUMPLE		G8 Eje5 Rin Derecho	CUMPLE		CUMPLE						
G3 Retrovisores	CUMPLE		G6 Llanta de respuesto	CUMPLE		G8 Eje5 Rin Izquierdo	CUMPLE		CUMPLE						
G3 Pilo	CUMPLE		G6 Gato	CUMPLE		G9 Latonería y Pintura	CUMPLE		CUMPLE						
G3 Dispositivo de velocidad	CUMPLE		G6 Herramienta	CUMPLE		G9 Tapicería	CUMPLE		CUMPLE						
G4 Parabrisas	CUMPLE		G6 Extingtor	CUMPLE		G9 Cojinería	CUMPLE		CUMPLE						
G4 Ventanillas	CUMPLE		G6 Botiquin	CUMPLE		G10 Caja de Dirección	CUMPLE		CUMPLE						
G4 Puertas	CUMPLE		G6 Señales de advertencia	CUMPLE		G10 Terminales	CUMPLE		CUMPLE						
G4 Cinturones de Seguridad	CUMPLE		G7 Eje1 llanta Derecha	CUMPLE		G10 Brazos Axiales	CUMPLE		CUMPLE						
G4 Salidas emergencia y Martillo	CUMPLE		G7 Eje1 llanta Izquierda	CUMPLE		G11 Bastidor	CUMPLE		CUMPLE						
G5 Direccionales	CUMPLE		G7 Eje2 llanta Derecha	CUMPLE		G11 Pisos	CUMPLE		CUMPLE						
G5 Stop	CUMPLE		G7 Eje2 llanta Izquierda	CUMPLE		G12 Promedio de Distancia	CUMPLE		CUMPLE						
G5 Reversa	CUMPLE		G7 Eje3 llanta Derecha	CUMPLE		G12 Promedio de Tiempo	CUMPLE		CUMPLE						

- G1: CARROCERIA
- G4: ELEMENTOS DE SEGURIDAD
- G7: LLANTAS
- G10: SISTEMA DE DIRECCION
- G2: SISTEMA DE SUSPENSION
- G5: SISTEMA ELECTRICO
- G8: RINES
- G11: CHASIS
- G3: INSTRUMENTOS DE SEGURIDAD
- G6: EQUIPO DE CARRETERA
- G9: ESTADO DE PRESENTACION
- G12: DISPOSITIVOS DE COBRO

RESULTADO : APROBADO

NOTAS Y RECOMENDACIONES DEL INSPECTOR DEL C.D.A.
(Espacio para notas sobre el estado del vehículo o para recomendaciones)
Humedad en caja y motor.

LABRADO DE LAS RUEDAS (mm)		
Rueda De Repuesto		
	Izquierda	Derecha
Eje 1	1,6	1,6
Eje 2	1,6	1,6

Edgar Ortiz
EDGAR EDUARDO ORTIZ PEREZ

NOMBRE Y FIRMA PERSONA AUTORIZADA POR EL C.D.A

Nota: Los resultados de la revisión preventiva no esta relacionada con los resultados de la revisión técnica mecánica