

Este documento no es válido como un documento oficial de revisión técnico - mecánica FUR

	CDA DIAGNOSTIYA CELTA
	NIT 9011314121
	Celta Trade Park-LT 28-KM 7 AU Btá-Mdl
	FUNZA
	Teléfono : 7450298
Email : servicioalcliente@diagnostiya.com	

A. INFORMACION GENERAL

1. FECHA		2. DATOS DEL PROPIETARIO, TENEDOR O POSEEDOR DEL VEHÍCULO			
Fecha de prueba 27/03/2021 12:23:36	Nombre o razón social LUIS ALFREDO HERNANDEZ BENITEZ	Documento de identidad CC (<input checked="" type="checkbox"/>) NIT () CE () N° 79042928			
Direccion DIAGONAL 86 AN 103 D 69		Teléfono fijo o Numero de Celular 3213926049	Ciudad FUNZA	Departamento Cundinamarca	
Correo Electrónico luish1835@hotmail.com					

3. DATOS DEL VEHÍCULO							
Placa TSW076	Pais COLOMBIA	Servicio PUBLICO	Clase CAMIONETA	Marca CHEVROLET	Linea N300		
Modelo 2013	Número de licencia de tránsito 10018861857	Fecha de matrícula 2012-08-30	Color BLANCO LUNA	Combustible / Propulsión GASOLINA	VIN o Chasis LZWACAGXD7000937		
No de motor LAQ*8C13010272*	Tipo motor	Cilindraje (cm3) (si aplica) 1206	Kilometraje 211694	Número de pasajeros (sin incluir conductor) 6	Blindaje SI () NO (<input checked="" type="checkbox"/>)		
Potencia (si aplica) 0	Tipo de Carrocería VAN	Fecha vencimiento SOAT 2021-08-09 (aaaa)-(mm)-(dd)		Conversión GNV SI () NO () N/A (<input checked="" type="checkbox"/>)	Fecha Vencimiento GNV (aaaa)-(mm)-(dd)		

B. RESULTADOS DE LA INSPECCIÓN MECANIZADA REALIZADA DE ACUERDO CON LOS MÉTODOS DEFINIDOS POR LA NTC 5375; NTC 6218; NTC 6282.

Nota: Todo valor medido, seguido del símbolo *, indica un defecto encontrado

4. Medición de Intensidad / inclinación de las luces (Bajas, Altas Antiniebla / Exploradoras)

			Valor 1	Valor 2	Valor 3	Minima / Rango	Unidad	Simultanea (SI) (NO)
Baja(s)	Derecha(s)	Intensidad	7.50			2.50	klux	SI
		Inclinación	2.30			0.50 - 3.50	%	
	Izquierda(s)	Intensidad	5.00			2.50	klux	SI
		Inclinación	3.10			0.50 - 3.50	%	
Alta(s)	Derecha(s)	Intensidad	10.6				klux	SI
	Izquierda(s)	Intensidad	8.13				klux	SI
Antiniebla(s) / Exploradora(s)	Derecha(s)	Intensidad					klux	
	Izquierda(s)	Intensidad					klux	
Sumatoria de luces simultáneamente			Intensidad 31.3		Máxima 225		Unidad klux	



5. SUSPENSIÓN (adherencia) (si aplica)

Delantera Izquierda	Valor	Delantera Derecha	Valor	Trasera Izquierda	Valor	Trasera Derecha	Valor	Minima
	75.0		69.0		77.0		71.0	40.0

6. FRENOS

	Fuerza Izquierda	Peso Izquierdo	Unidad		Fuerza Derecha	Peso Derecho	Unidad	Desequilibrio	Rangos (B)	Máx (A)	Unidad
Eje 1	1807	3214	N	Eje 1	1921	2793	N	5.93	20.0 - 30.0	30.0	%
Eje 2	2250	3205	N	Eje 2	1775	2842	N	* 21.1	20.0 - 30.0	30.0	%
Eje 3			N	Eje 3			N				%
Eje 4			N	Eje 4			N				%
Eje 5			N	Eje 5			N				%
Eficacia Total		Valor		Mínimo		Unidad					
		64.3		50.0		%					

6.1. FRENO AUXILIAR (si aplica)

Eficacia	Mínimo	Unidad		Fuerza	Peso	Unidad		Fuerza	Peso	Unidad
32.5	18.0	%	Sumatoria Izquierdo	2087	6419	N	Sumatoria Derecho	1833	5635	N

7. DESVIACIÓN LATERAL (si aplica)

Eje 1	Eje 2	Eje 3	Eje 4	Eje 5	Maximo	Unidad
-0.90	-1.10				10.0	m/Km

8. DISPOSITIVOS DE COBRO (si aplica)

Tamaño normalizado de la Llanta	Error en Distancia	Unidad %	Error en Tiempo	Unidad %	Máximo	Unidad %

9. EMISIONES DE GASES (Exentos vehículos a motor Eléctrico e Hidrógeno)

9a. VEHÍCULOS CICLO OTTO, 4T o 2T

(rpm)	Monóxido de Carbono		Dióxido de carbono		Oxigeno		Hidrocarburo (hexano)		Oxido Nitroso	
	(CO)	Norma Unidad	(CO2)	Norma Unidad	(O2)	Norma Unidad	(HC)	Norma Unidad	(NOx)	Norma Unidad
Ralenti		%		%		%		ppm		%
Crucero		%		%		%		ppm		%
Vehículo con catalizador (SI) (NO) (N.A)			Valor		Unidad					
Temperatura de prueba			Temperatura		°C					
Condiciones Ambientales			Temperatura ambiente		°C					
			Humedad Relativa		%					

9b. VEHÍCULOS CICLO DIESEL

	Ciclo 1	Unidad	Ciclo 2	Unidad	Ciclo 3	Unidad	Ciclo 4	Unidad	Valor	Norma	Unidad
Opacidad Gobernada		%		%		%		%	Resultado		%
(rpm) Ralenti	Temperatura de operación del motor			Condiciones Ambientales							
	Temp. Inicial	Temp. Final	Unidad	Temperatura ambiente	Unidad	Humedad relativa	Unidad	LTOE estándar	Unidad		mm
			°C		°C		%				

CONTRADOS EN LA INSPECCIÓN MECANIZADA DE ACUERDO CON LOS CRITERIOS DEFINIDOS EN LAS NTC 5375, NTC 6218 Y NTC 6218, NTC 6282 NTC, 4983, NTC 4231 Y NTC 5365 (según corresponda).

Código	Descripción	Grupo	Tipo de defecto	
			A	B
1.7.31.2	Desequilibrio de las fuerzas de frenado entre las ruedas de un mismo eje, en cualquiera de sus ejes, entre el 20% y 30%.	Sistema de Frenos		X
Total			0	1

D. DEFECTOS ENCONTRADOS EN LA INSPECCIÓN SENSORIAL DE ACUERDO CON LOS MÉTODOS Y CRITERIOS DEFINIDOS EN LAS NTC 5375, NTC 6218, NTC 6282 NTC, 4983, NTC 4231 Y NTC 5365 (según corresponda).

Código	Descripción	Grupo	Tipo de defecto	
			A	B
1.1.8.32.9	Inexistencia o ruptura de los guardapolvos de las rotulas de suspensión.	Suspension		X
Total			0	1

D1. DEFECTOS ENCONTRADOS EN LA INSPECCIÓN SENSORIAL DE LOS VEHÍCULOS UTILIZADOS PARA IMPARTIR LA ENSEÑANZA AUTOMOVILÍSTICA

Código	Descripción	Grupo	Tipo de defecto	
			A	B
Total			0	0

D2. REGISTRO DE LA PROFUNDIDAD DE LABRADO Y PRESIÓN DE LAS LLANTAS

	Eje 1 (mm)	Eje 2 (mm)	Eje 3 (mm)	Eje 4 (mm)	Eje 5 (mm)	Repuesto (mm)
Izquierda	3.50	2.50				2.60
Derecha	3.10	2.10				

Nota: Defectos tipo A: Son aquellos defectos graves que implican un peligro inminente para la seguridad del vehículo, la de otros vehículos, la de sus ocupantes, la de los usuarios de la vía pública o el ambiente.
Defectos tipo B: Son aquellos defectos que implican un peligro potencial para la seguridad del vehículo, la de otros vehículos, la de sus ocupantes, la de los usuarios de la vía pública.

E. CONFORMIDAD DE LAS NORMAS NTC 5375, NTC 6218, NTC 6282, NTC 4983, NTC 4231 Y NTC 5365 (según corresponda).

APROBADO: SI <input type="checkbox"/> NO <input checked="" type="checkbox"/>	N° Consecutivo RUNT:
E.1. ¿Cumple con las adaptaciones para vehículos de enseñanza automovilística? (Solo para vehículos de este tipo)	
APROBADO: SI <input type="checkbox"/> NO <input type="checkbox"/>	

Nota: Causal de Rechazo

- Se encuentra al menos un defecto Tipo A.
- La cantidad total de defectos tipo B sea:
 - Igual o superior a 10 para vehículos Livianos Particulares y Pesados Particulares
 - Igual o superior a 7 para vehículos Motocarros, Cuatrimotos, Motociclos y Cuadriciclos
 - Igual o superior a 5 para vehículos Livianos públicos, Pesados públicos, Motocicleta, Ciclomotor y Tricimotor
 - Igual o superior a 5 para vehículos de enseñanza automovilística.
 - Igual o superior a 1 para vehículos de enseñanza automovilística tipo Cuatrimotos, Motociclos, Cuadriciclos, Ciclomotor, Tricimotor
- Cuando se presente al menos un defecto tipo A para vehículos tipo Remolque o similares

NUMEROS DE LOS FUR ASOCIADOS AL VEHÍCULO PARA LA REVISIÓN:

F. COMENTARIOS U OBSERVACIONES ADICIONALES:

Presiones de llantas (psi): Delantera Izquierda = 32,0 Delantera Derecha = 32,0 Trasera Izquierda = 32,0 Trasera Derecha = 32,0 Repuesto 1 = 32,0

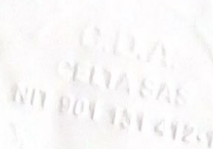

G. REGISTRO FOTOGRÁFICO DE LA REVISIÓN TÉCNICO-MECÁNICA Y DE EMISIONES CONTAMINANTES



H. RELACION DE EQUIPOS Y PERIFERICOS UTILIZADOS EN LA REVISIÓN

Luces: TECNOLUX 0085.F.A.S. BEAR (Seriales: Frenos = 18027002, Alineación: 18043002, Suspensión: 18033002) LLantas - Profundidad: PCL 018, Aire: 18-127 52357

I. SOFTWARE Y/O APLICATIVOS CON LA VERSIÓN UTILIZADA

Cartek Station v1 30.0.0, Information Manager v1 25.0.3, InspectionWebManager v1 9 0.0

J. NOMBRE DE LOS INSPECTORES QUE REALIZARON LA REVISIÓN TÉCNICO-MECÁNICA Y DE EMISIONES CONTAMINANTES

Luces: CARLOS ANDRES MORENO RODRIGUEZ.F.A.S. CARLOS ANDRES MORENO RODRIGUEZ Fotos: Visual: Cristian Fabian Gaitan Albarracin.Labrado: CARLOS ANDRES MORENO RODRIGUEZ

K. NOMBRE Y FIRMA DEL DIRECTOR TÉCNICO AUTORIZADO POR EL REPRESENTANTE LEGAL DEL CDA

HECTOR JESUS VILLEGAS GONGORA

Fin del Informe

