

RESULTADOS DE LA INSPECCIÓN



CDA SUPERCARS LA TERMINAL, NIT: 900187562-5
 CARRETERA LA CORDIALIDAD SECTOR DOÑA MANUELA CONTINUO AL TERMINAL DE TRANSPORTES, CARTAGENA (BOLIVAR)
 TEL: 6817002

A. INFORMACIÓN GENERAL

1. FECHA

Fecha de prueba 2023-08-30	Nombre o razón social GREY ORTEGA
-------------------------------	--------------------------------------

2. DATOS DEL PROPIETARIO O TENEDOR DEL VEHICULO

Documento de identidad CC (X) NIT () CE () No. 1047378835	
Dirección CARTAGENA	Teléfono 5785211
Ciudad Cartagena	Departamento Bolívar

3. DATOS DEL VEHICULO

Placa FXU797	País Colombia	Servicio Público	Clase Automóvil	Marca Renault	Línea Logan
Modelo 2023	No. de licencia de tránsito 10028121404	Fecha Matricula 2022-12-29	Color Blanco glacial (v)	Combustible Gasolina	VIN o Chasis 9FB4SREB4PM522880
No. Motor A812UH17722	Tipo Motor OTTO	Cilindraje 1598	Kilometraje 0	Número de Sillas 5	Vidrios Polarizados SI () NO ()
					Blindaje SI () NO (X)

B. RESULTADOS DE LA INSPECCIÓN MECANIZADA REALIZADA DE ACUERDO CON LOS MÉTODOS DEFINIDOS EN LA NTC 5375

Nota: Todo valor medido, seguido del símbolo *, indica un defecto encontrado

4. Emisiones Audibles

Valor	Máximo	Unidad
Ruido escape	-	dB

5. Intensidad inclinación de las luces bajas

Intensidad	Mínimo	Unidad	Inclinación	Rango	Unidad
Baja Derecha	58.40	2.5	klux/1m	1.50	0.5 - 3.5 %
Baja Izquierda	42.80	2.5	klux/1m	1.51	0.5 - 3.5 %

6. Suma de la intensidad de todas las luces

Intensidad	Máximo	Unidad
101.00	225	klux/1m

7. Suspensión (si aplica)

Delantera Izquierda	Valor	Delantera Derecha	Valor	Trasera Izquierda	Valor	Trasera Derecha	Valor	Mínimo	Unidad
	66.40		64.50		49.40		62.50	40	%

8. Frenos

Eficacia total	Mínimo	Unidad	Fuerza	Peso	Unidad	Fuerza	Peso	Unidad	Desequilibrio	Máximo	Unidad	
56.80	50	%	Eje 1 izquierdo	2046.00	3664.00	N	Eje 1 Derecho	2459.00	3535.00	N	16.80	30 %
			Eje 2 izquierdo	1071.00	2242.00	N	Eje 2 Derecho	984.00	2108.00	N	8.12	30 %
Eficacia auxiliar	Mínimo	Unidad	Eje 3 izquierdo			N	Eje 3 Derecho			N		%
			Eje 4 izquierdo			N	Eje 4 Derecho			N		%
			Eje 5 izquierdo			N	Eje 5 Derecho			N		%

9. Desviación lateral

Eje 1	Eje 2	Eje 3	Eje 4	Eje 5	Máximo +/-	Unidad
-3.06	-2.30				10	m/km

10. Dispositivos de cobro (si aplica)

Referencia comercial de la llanta	Error en distancia	%	Error en tiempo	%	Máximo	Unidad
						%

11. Emisiones de gases

11.a Vehículos con ciclo OTTO

Temp °C	Rpm	Monóxido de carbono CO	Dióxido de carbono CO2	Oxígeno O2	Hidrocarburo (como Hexano) HC	Óxido nitroso NO
		Vr Norma	Vr Norma	Vr Norma	Vr Norma	Vr Norma
		%	%	%	%	%
		Ralentí	Ralentí	Ralentí	Ralentí	Ralentí
		%	%	%	%	%
		Crucero	Crucero	Crucero	Crucero	Crucero
		%	%	%	%	%

11.b. Vehículos a Diesel (opacidad)

Temp °C	Rpm	Ciclo 1	Unid	Ciclo 2	Unid	Ciclo 3	Unid	Ciclo 4	Unid	Valor	Norma	Unidad
			%		%		%		%			%

C. DEFECTOS ENCONTRADOS EN LA INSPECCIÓN MECANIZADA DE ACUERDO CON LOS CRITERIOS DEFINIDOS EN LA NTC 5375

Código	Descripción	Grupo	Tipo de defecto	
			A	B
	Freno de estacionamiento (de parqueo de mano) con una eficacia inferior al 18%			X
Total			0	1

D. DEFECTOS ENCONTRADOS EN LA INSPECCION VISUAL DE ACUERDO CON LOS METODOS Y CRITERIOS DEFINIDOS EN LA NTC 5375

Código	Descripción	Grupo	Tipo de defecto	
			A	B
Total			0	0

D.1. DEFECTOS ENCONTRADOS EN LA INSPECCION VISUAL DE LOS VEHICULOS UTILIZADOS PARA IMPARTIR LA ENSEÑANZA AUTOMOVILISTICA

Código	Descripción	Grupo	Tipo de defecto	
			A	B
Total			0	0

Nota: Defectos Tipo A: Son aquellos defectos graves que implican un peligro inminente para la seguridad del vehículo, la de otros vehículos la de sus ocupantes, la de los demás usuarios de la vía pública o al ambiente
 Defectos Tipo B: Son aquellos que implican un peligro potencial para la seguridad del vehículo, la de otros vehículos, de sus ocupantes o de los demás usuarios de la vía pública

CONFORMIDAD DE LA REVISION

APROBADO: SI_X_ NO__

NUMERO DE CONSECUTIVO DE LA INSPECCION
133521

F.COMENTARIOS U OBSERVACIONES ADICIONALES

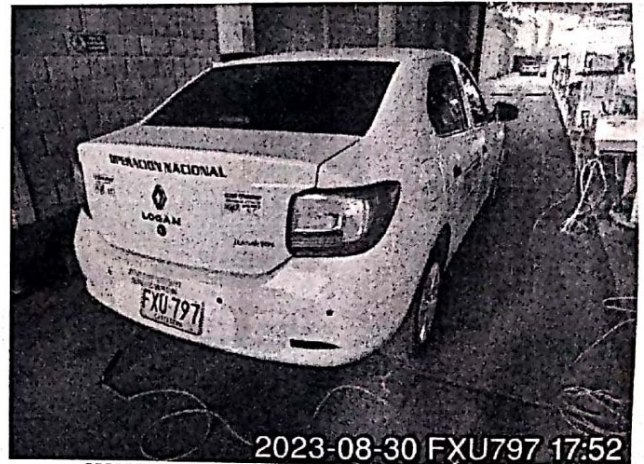

Fin del informe

G. NOMBRE Y FIRMA DEL DIRECTOR TECNICO AUTORIZADO POR EL REPRESENTANTE LEGAL DEL CDA

Juan Vargas
 JUAN VARGAS SANCHEZ

H. NOMBRE DE LOS OPERARIOS QUE RELIZARON LA REVISIÓN TÉCNICOMECAÁNICA Y DE EMISIONES CONTAMINANTES

Rolando Santana Moscote [Foto delantera], Rolando Santana Moscote [Inspección sensorial exterior], Rolando Santana Moscote [Alineación de luces], Rolando Santana Moscote [Tercera placa], Rolando Santana Moscote [Inspección sensorial interior], Rolando Santana Moscote [Inspección sensorial inferior], Rolando Santana Moscote [Foto trasera], Rolando Santana Moscote [Inspección sensorial motor], Nelson Fernando Gomez Sanchez [Alineación, peso, suspensión y frenos], Nelson Fernando Gomez Sanchez [Profundidad de labrado].

NO ES VÁLIDO COMO DOCUMENTO DE REVISIÓN TÉCNICO MECÁNICA Y DE GASES

Generado por: Tecnimaq Ingeniería S.A.S. - Tecni-RTM (Sistema de gestión para revisión técnico mecánica)