

RESULTADOS DE LA INSPECCIÓN



CDA SUPERCARROS LA TERMINAL, NIT: 900187562-5
 CARRETERA LA CORDIALIDAD SECTOR DOÑA MANUELA CONTINUO AL TERMINAL DE TRANSPORTES, CARTAGENA (BOLIVAR)
 TEL: 6817002

A. INFORMACIÓN GENERAL

1. FECHA

Fecha de prueba 2023-09-22	Nombre o razón social NINI VALENCIA	Documento de identidad CC (X) NIT () CE () No. 1047452284
Dirección URB HORIZONTE	Teléfono 6645785	Ciudad Cartagena
		Departamento Bolívar

2. DATOS DEL PROPIETARIO O TENEADOR DEL VEHICULO

3. DATOS DEL VEHICULO

Placa NPS588	País Colombia	Servicio Público	Clase Automóvil	Marca Renault	Línea Logan
Modelo 2023	No. de licencia de tránsito 10026212886	Fecha Matriculación 2023-06-01	Color Blanco glacial	Combustible Gasolina	VIN o Chasis 9FB4SREB4PM281466
No. Motor A512UH10444	Tipo Motor OTTO	Cilindraje 1598	Kilometraje 94884	Número de Sillas 5	Vidrios Polarizados SI () NO (X)
					Blindaje SI () NO (X)

B. RESULTADOS DE LA INSPECCIÓN MECANIZADA REALIZADA DE ACUERDO CON LOS MÉTODOS DEFINIDOS EN LA NTC 5375

Nota. Todo valor medido, seguido del símbolo *, indica un defecto encontrado

4. Emisiones Audibles

5. Intensidad inclinación de las luces bajas

6. Suma de la intensidad de todas las luces

Valor	Máximo	Unidad	Baja Derecha	Intensidad	Mínimo	Unidad	Inclinación	Rango	Unidad	Intensidad	Máximo	Unidad
Ruido escape	-	dBA	Baja Derecha	18.60	2.5	klux/1m	1.84	0.5 - 3.5	%	37.70	225	klux/1m
			Baja Izquierda	12.20	2.5	klux/1m	1.66	0.5 - 3.5	%			

7. Suspensión (si aplica)

Delantera Izquierda	Valor	Delantera Derecha	Valor	Trasera Izquierda	Valor	Trasera Derecha	Valor	Mínimo	Unidad
	59.80		74.00		78.10		42.00	40	%

8. Frenos

Eficacia total	Mínimo	Unidad	Fuerza	Peso	Unidad	Fuerza	Peso	Unidad	Desequilibrio	Máximo	Unidad		
57.20	50	%	Eje 1 izquierdo	2348.00	3752.00	N	Eje 1 Derecho	2792.00	3313.00	N	15.90	30	%
			Eje 2 izquierdo	692.00	2057.00	N	Eje 2 Derecho	888.00	2632.00	N	22.10*	30	%
Eficacia auxiliar	Mínimo	Unidad	Eje 3 izquierdo			N	Eje 3 Derecho			N			%
0.00*	18	%	Eje 4 izquierdo			N	Eje 4 Derecho			N			%
			Eje 5 izquierdo			N	Eje 5 Derecho			N			%

9. Desviación lateral

Eje 1	Eje 2	Eje 3	Eje 4	Eje 5	Máximo +/-	Unidad
2.30	4.21				10	m/km

10. Dispositivos de cobro (si aplica)

Referencia comercial de la llanta	Error en distancia	%	Error en tiempo	%	Máximo	Unidad
						%

11. Emisiones de gases

11.a Vehículos con ciclo OTTO

Temp °C	Rpm	Monóxido de carbono CO	Unidad	Dióxido de carbono CO2	Unidad	Oxígeno O2	Unidad	Hidrocarburo (como Hexano) HC	Unidad	Oxido nitroso NO	Unidad
		Vr Norma	%	Vr Norma	%	Vr Norma	%	Vr Norma	%	Vr Norma	%
	Ralentí		%	Ralentí	%	Ralentí	%	Ralentí	%	Ralentí	%
	Crucero		%	Crucero	%	Crucero	%	Crucero	%	Crucero	%

11.b. Vehículos a Diesel (opacidad)

Temp °C	Rpm	Ciclo 1	Unid	Ciclo 2	Unid	Ciclo 3	Unid	Ciclo 4	Unid	Valor	Norma	Unid
			%		%		%		%			%

PP 598

C. DEFECTOS ENCONTRADOS EN LA INSPECCIÓN MECANIZADA DE ACUERDO CON LOS CRITERIOS DEFINIDOS EN LA NTC 5375

Código	Descripción	Grupo	Tipo de defecto	
			A	B
	Freno de estacionamiento (de parqueo de mano) con una eficacia inferior al 18%			X
	Desequilibrio de las fuerzas de frenado entre las ruedas de un mismo eje, en cualquiera de sus ejes, entre el 20% y el 30%			X
Total			0	2

D. DEFECTOS ENCONTRADOS EN LA INSPECCION VISUAL DE ACUERDO CON LOS METODOS Y CRITERIOS DEFINIDOS EN LA NTC 5375

Código	Descripción	Grupo	Tipo de defecto	
			A	B
Total			0	0

D.1. DEFECTOS ENCONTRADOS EN LA INSPECCION VISUAL DE LOS VEHICULOS UTILIZADOS PARA IMPARTIR LA ENSEÑANZA AUTOMOVILISTICA

Código	Descripción	Grupo	Tipo de defecto	
			A	B
Total			0	0

Nota: Defectos Tipo A: Son aquellos defectos graves que implican un peligro inminente para la seguridad del vehículo, la de otros vehículos la de sus ocupantes, la de los demás usuarios de la vía pública o al ambiente
 Defectos Tipo B: Son aquellos que implican un peligro potencial para la seguridad del vehículo, la de otros vehículos, de sus ocupantes o de los demás usuarios de la vía pública

CONFORMIDAD DE LA REVISION

APROBADO: SI X NO

NUMERO DE CONSECUTIVO DE LA INSPECCION

36000
COMENTARIOS U OBSERVACIONES ADICIONALES

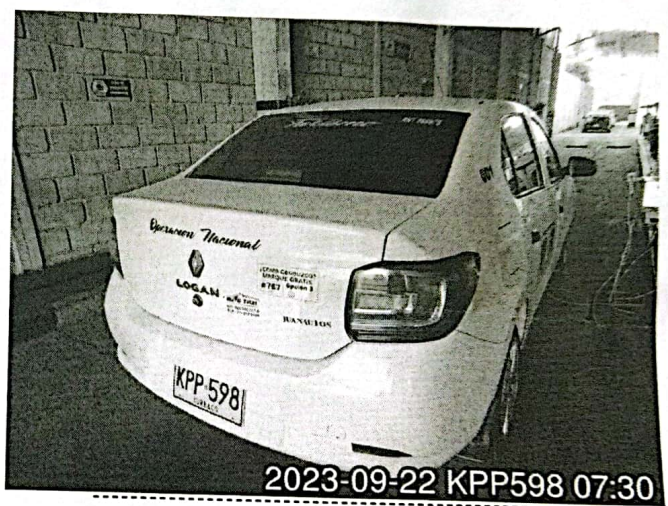
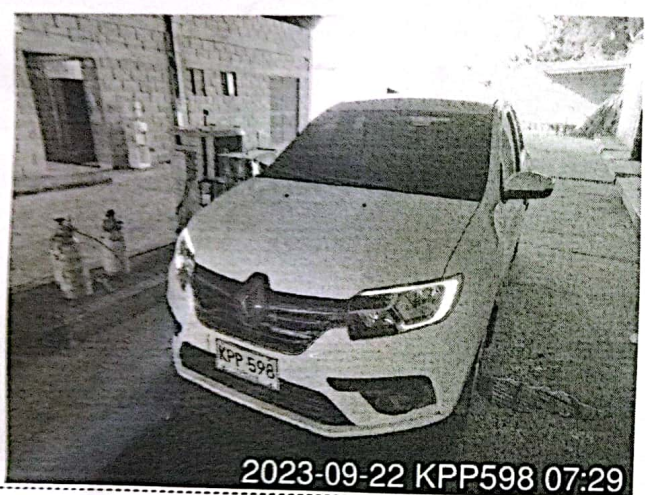

Fin del informe

NOMBRE Y FIRMA DEL DIRECTOR TECNICO AUTORIZADO POR EL REPRESENTANTE LEGAL DEL CDA

Keiner Baletzen
 KEINER BALETA NARVAEZ

NOMBRE DE LOS OPERARIOS QUE RELIZARON LA REVISIÓN TECNICOMECAÁNICA Y DE EMISIONES CONTAMINANTES

Fernández Díaz [Alineación, peso, suspensión y frenos], Ivan Javier Carrasquilla Mijares [Alineación de luces], Jean Fernández Díaz [Foto delantera], Ivan Javier Carrasquilla Mijares [Inspección sensorial exterior], Ivan Javier Carrasquilla Mijares [Inspección sensorial interior], Jean Fernández Díaz [Foto trasera], Ivan Javier Carrasquilla Mijares [Tercera placa], Ivan Javier Carrasquilla Mijares [Inspección sensorial exterior], Ivan Javier Carrasquilla Mijares [Inspección de labrado], Ivan Javier Carrasquilla Mijares [Inspección sensorial motor], Ivan Javier Carrasquilla Mijares [Inspección sensorial interior],

NO ES VÁLIDO COMO DOCUMENTO DE REVISIÓN TÉCNICO MECÁNICA Y DE GASES

Elaborado por: Technimag Ingeniería S.A.S. - Techni-RTM (Sistema de gestión para revisión técnico mecánica)