

RESULTADOS DE LA INSPECCIÓN



CDA SUPERCARS LA TERMINAL, NIT: 900187562-5
 CARRETERA LA CORDIALIDAD SECTOR DOÑA MANUELA CONTINUO AL TERMINAL DE TRANSPORTES, CARTAGENA (BOLIVAR)
 TEL: 6817002

A. INFORMACIÓN GENERAL

1. FECHA			2. DATOS DEL PROPIETARIO O TENEDOR DEL VEHICULO					
Fecha de prueba	Nombre o razón social		Documento de identidad					
2023-09-26	ENRIQUE ARZUZA		CC (X) NIT () CE () No. 9091825					
Dirección			Teléfono		Ciudad		Departamento	
NUEVO BOSQUE			6645785		Cartagena		Bolívar	
3. DATOS DEL VEHICULO								
Placa		País		Servicio		Clase		Marca
LCM933		Colombia		Público		Camioneta		Renault
Línea		Duster						
Modelo		No. de licencia de tránsito		Fecha Matrícula		Color		Combustible
2022		10025535410		2022-03-10		Blanco glacial		Gasolina
VIN o Chasis		9FBHJD201NM184453						
No. Motor		Tipo Motor		Cilindraje		Kilometraje		Número de Sillas
J759Q089013		OTTO		1598		65210		5
Vidrios Polarizados		SI () NO (X)						
Blindaje		SI () NO (X)						

B. RESULTADOS DE LA INSPECCIÓN MECANIZADA REALIZADA DE ACUERDO CON LOS MÉTODOS DEFINIDOS EN LA NTC 5375

Nota. Todo valor medido, seguido del símbolo *, indica un defecto encontrado

4. Emisiones Audibles				5. Intensidad inclinación de las luces bajas						6. Suma de la intensidad de todas las luces			
Valor	Máximo	Unidad		Intensidad	Mínimo	Unidad	Inclinación	Rango	Unidad	Intensidad	Máximo	Unidad	
Ruido escape	-	dBA		Baja Derecha	61.50	2.5	klux/1m	3.37	0.5 - 3.5	%	156.00	225	klux/1m
				Baja Izquierda	60.50	2.5	klux/1m	3.28	0.5 - 3.5	%			

7. Suspensión (si aplica)									
Delantera Izquierda	Valor	Delantera Derecha	Valor	Trasera Izquierda	Valor	Trasera Derecha	Valor	Mínimo	Unidad
	65.40		60.90		62.20		60.00	40	%

8. Frenos													
Eficacia total	Mínimo	Unidad	Fuerza	Peso	Unidad	Fuerza	Peso	Unidad	Desequilibrio	Máximo	Unidad		
52.40	50	%	Eje 1 izquierdo	1526.00	3704.00	N	Eje 1 Derecho	1921.00	3521.00	N	20.60*	30	%
			Eje 2 izquierdo	1308.00	2625.00	N	Eje 2 Derecho	1829.00	2725.00	N	28.50*	30	%
Eficacia auxiliar	Mínimo	Unidad	Eje 3 izquierdo			N	Eje 3 Derecho			N			%
22.00	18	%	Eje 4 izquierdo			N	Eje 4 Derecho			N			%
			Eje 5 izquierdo			N	Eje 5 Derecho			N			%

9. Desviación lateral							
Eje 1	Eje 2	Eje 3	Eje 4	Eje 5	Máximo +/-	10	Unidad m/km
1.91	-0.19						

10. Dispositivos de cobro (si aplica)						
Referencia comercial de la llanta	Error en distancia	%	Error en tiempo	%	Máximo	Unidad %

11. Emisiones de gases											
11.a Vehículos con ciclo OTTO											
Temp °C	Rpm	Monóxido de carbono CO		Dióxido de carbono CO2		Oxígeno O2		Hidrocarburo (como Hexano) HC		Óxido nitroso NO	
		CO	Vr Norma	CO2	Vr Norma	O2	Vr Norma	HC	Vr Norma	NO	Vr Norma
			Unidad		Unidad		Unidad		Unidad		Unidad
		Ralentí	%	Ralentí	%	Ralentí	%	Ralentí	%	Ralentí	%
		Crucero	%	Crucero	%	Crucero	%	Crucero	%	Crucero	%

11.b. Vehículos a Diesel (opacidad)											
Temp °C	Rpm	Ciclo 1	Unid	Ciclo 2	Unid	Ciclo 3	Unid	Ciclo 4	Unid	Valor	Norma
			%		%		%		%		Unidad
											%

C. DEFECTOS ENCONTRADOS EN LA INSPECCIÓN MECANIZADA DE ACUERDO CON LOS CRITERIOS DEFINIDOS EN LA NTC 5375

Código	Descripción	Grupo	Tipo de defecto	
			A	B
	Desequilibrio de las fuerzas de frenado entre las ruedas de un mismo eje, en cualquiera de sus ejes, entre el 20% y el 30%			X
Total			0	1

D. DEFECTOS ENCONTRADOS EN LA INSPECCION VISUAL DE ACUERDO CON LOS METODOS Y CRITERIOS DEFINIDOS EN LA NTC 5375

Código	Descripción	Grupo	Tipo de defecto	
			A	B
Total			0	0

D.1. DEFECTOS ENCONTRADOS EN LA INSPECCION VISUAL DE LOS VEHICULOS UTILIZADOS PARA IMPARTIR LA ENSEÑANZA AUTOMOVILISTICA

Código	Descripción	Grupo	Tipo de defecto	
			A	B
Total			0	0

Nota:
Defectos Tipo A: Son aquellos defectos graves que implican un peligro inminente para la seguridad del vehículo, la de otros vehículos la de sus ocupantes, la de los demás usuarios de la vía pública o al ambiente
Defectos Tipo B: Son aquellos que implican un peligro potencial para la seguridad del vehículo, la de otros vehículos, de sus ocupantes o de los demás usuarios de la vía pública

CONFORMIDAD DE LA REVISION

APROBADO: SI_X_ NO___

NUMERO DE CONSECUTIVO DE LA INSPECCION

136490

F.COMENTARIOS U OBSERVACIONES ADICIONALES

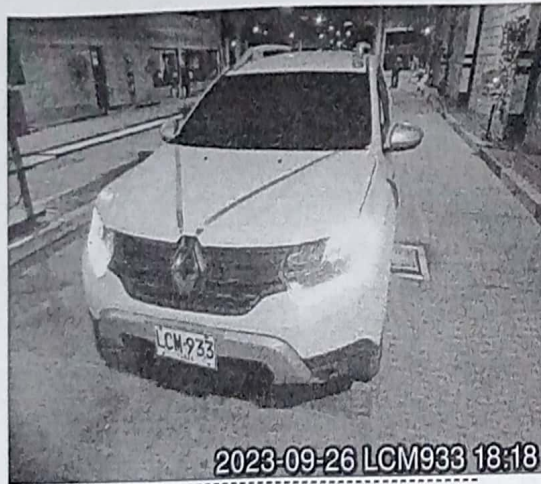

Fin del informe

G. NOMBRE Y FIRMA DEL DIRECTOR TECNICO AUTORIZADO POR EL REPRESENTANTE LEGAL DEL CDA

Keyner Baleta Narvaez

H. NOMBRE DE LOS OPERARIOS QUE RELIZARON LA REVISIÓN TECNICOMECAÁNICA Y DE EMISIONES CONTAMINANTES

Nelson Fernando Gomez Sanchez [Foto trasera], Nelson Fernando Gomez Sanchez [Tercera placa], Nelson Fernando Gomez Sanchez [Alineación de luces], Nelson Fernando Gomez Sanchez [Inspección sensorial motor], Nelson Fernando Gomez Sanchez [Alineación, peso, suspensión y frenos], Nelson Fernando Gomez Sanchez [Inspección sensorial interior], Nelson Fernando Gomez Sanchez [Inspección sensorial exterior], Nelson Fernando Gomez Sanchez [Foto delantera], Nelson Fernando Gomez Sanchez [Inspección sensorial inferior], Nelson Fernando Gomez Sanchez [Profundidad de labrado],

NO ES VÁLIDO COMO DOCUMENTO DE REVISIÓN TÉCNICO MECÁNICA Y DE GASES

Generado por: Tecnimaq Ingeniería S.A.S. - Tecni-RTM (Sistema de gestión para revisión técnico mecánica)