



A. INFORMACIÓN GENERAL

1. FECHA		2. DATOS DEL PROPIETARIO, TENEDOR O POSEEDOR DEL VEHÍCULO			
Fecha de prueba 2023-10-21 11:58:24	Nombre o Razón social GERARDO GUERRERO MAYORGA	Documento de Identidad CC(X) NIT() No. 19469426			
Dirección BARRIO SANTA MONICA CONJ. PLAZUELA REAL CASA #20	Teléfono fijo o Número de Celular 3156831666	Ciudad CARTAGENA	Departamento Bolívar		
Correo Electrónico GGUERRERO222@HOTMAIL.COM					

3. DATOS DEL VEHÍCULO

Placa JOV822	País COLOMBIA	Servicio Público	Clase AUTOMOVIL	Marca RENAULT	Línea LOGAN
Modelo 2021	Número de licencia de tránsito 10021036194	Fecha de matrícula 2020-08-31	Color BLANCO GLACIAL (V)	Combustible / Propulsión Gasolina	VIN o Chasis 9FB4SREB4MM492790
No de motor A812UG23298	Tipo motor OTTO	Cilindraje(cm³)(si aplica) 1598	Kilometraje 65600	Número de pasajeros (sin incluir conductor) 4	Blindaje SI () NO(X)
Potencia (si aplica) 85	Tipo de Carrocería SEDAN	Fecha vencimiento SOAT 20240828	Conversión GNV SI () NO (X) N/A ()	Fecha Vencimiento GNV	

B. RESULTADOS DE LA INSPECCIÓN MECANIZADA.

Nota: Todo valor medido, seguido del símbolo *, indica un defecto encontrado.

4. Medición de Intensidad / inclinación de las luces (Bajas, Altas Antiniebla / Exploradoras)

			Valor 1	Valor 2	Valor 3	Mínima/Rango	Unidad	Simultanea (SI) (No)
Baja(s)	Derecha(s)	Intensidad	16.6			2.5	klux	SI
		Inclinación	1.20			0.5 a 3.5	%	
	Izquierda(s)	Intensidad	18.4			2.5	klux	SI
		Inclinación	1.40			0.5 a 3.5	%	
Alta(s)	Derecha(s)	Intensidad	24.2				klux	SI
	Izquierda(s)	Intensidad	21.8				klux	SI
Antiniebla(s)/ Exploradora(s)	Derecha(s)	Intensidad	5.40				klux	SI
	Izquierda(s)	Intensidad	7.30				klux	SI
Sumatoria de luces simultáneamente			Intensidad 93.7			Máxima 225	Unidad klux	

5. SUSPENSIÓN (adherencia)(si aplica)

Delantera	Valor	Delantera	Valor	Trasera	Valor	Trasera	Valor	Mínima	Unidad
Izquierda	69.0	Derecha	72.0	Izquierda	54.0	Derecha	59.0	40	%

6. FRENOS

	Fuerza Izquierdo	Peso Izquierdo	Unidad		Fuerza Derecho	Peso Derecho	Unidad	Desequilibrio	Rangos(B)	Max(A)	Unidad
Eje 1	2380	3434	N	Eje 1	2462	3384	N	3.33	20	30	%
Eje 2	1204	2345	N	Eje 2	1211	2276	N	0.58	20	30	%
Eje 3			N	Eje 3			N		20	30	%
Eje 4			N	Eje 4			N		20	30	%
Eje 5			N	Eje 5			N		20	30	%
Eficacia Total		Valor		Mínimo		Unidad					
		63.4		50		%					

6.1 FRENO AUXILIAR (si aplica)							Fuerza	Peso	Unidad
Eficacia	Mínimo	Unidad	Fuerza	Peso	Unidad	Sumatoria Izquierdo	Sumatoria Derecho		
17.0'	18	%	932	5779	N	1119	5660		N

7. DESVIACIÓN LATERAL (si aplica)							Máximo (+/-)10	Unidad
Eje 1	Eje 2	Eje 3	Eje 4	Eje 5			m/Km	
5.30	3.20							

9. EMISIONES DE GASES (Exentos vehículos a motor Eléctrico e Hidrógeno)

9a. VEHÍCULOS CICLO OTTO, 4T o 2T

	(rpm)	Monóxido de Carbono			Dióxido de carbono			Oxígeno			Hidrocarburo (hexano)			Óxido Nitroso		
		(CO)	Norma	Unidad	(CO ₂)	Norma	Unidad	(O ₂)	Norma	Unidad	(HC)	Norma	Unidad	(NOx)	Norma	Unidad
Retenti	842	0.69	<= 0.8	%	13.3	>= 7	%	3.32	<= 5	%	121	<= 160	(ppm)			%
Cruceiro	2538	0.51	<= 0.8	%	12.9	>= 7	%	2.52	<= 5	%	114	<= 160	(ppm)			%
Vehículo con catalizador (SI) (NO) (N.A)				SI			Valor						Unidad			
Temperatura de prueba				Temperatura									°C			
Condiciones Ambientales				Temperatura Ambiente			32.9						°C			
				Humedad Relativa			65.0						%			

C. DEFECTOS ENCONTRADOS EN LA INSPECCIÓN MECANIZADA.

Código	Descripción	Grupo	Tipo de defecto	
			A	B
1.1.7.30.2	Freno de estacionamiento (de parqueo de mano) con una eficacia inferior al 18%.	FRENOS		X
TOTAL				1

D. DEFECTOS ENCONTRADOS EN LA INSPECCIÓN SENSORIAL

Código	Descripción	Grupo	Tipo de defecto	
			A	B
1.1.1.1.7	Corrosión o mal estado de la carrocería	REVISION EXTERIOR		X
TOTAL				1

D1. DEFECTOS ENCONTRADOS EN LA INSPECCIÓN SENSORIAL DE LOS VEHÍCULOS UTILIZADOS PARA IMPARTIR LA ENSEÑANZA AUTOMOVILÍSTICA.

Código	Descripción	Grupo	Tipo de defecto	
			A	B
TOTAL				

D2. REGISTRO DE LA PROFUNDIDAD DE LABRADO Y PRESIÓN DE LAS LLANTAS

	Eje 1 (mm)	Eje 2 (mm)	Eje 3 (mm)	Eje 4 (mm)	Eje 5 (mm)	Repuesto (mm)
IZQUIERDA	3.46	4.12				4.20
DERECHA	3.89	4.76				

--

F. COMENTARIOS U OBSERVACIONES ADICIONALES:

Valor sonometría: 81.0 dB

PRESIÓN DE LAS LLANTAS

	Eje 1 (psi)	Eje 2 (psi)	Eje 3 (psi)	Eje 4 (psi)	Eje 5 (psi)	Repuesto (psi)
IZQUIERDA	32.0	35.0				34.0
DERECHA	34.0	34.0				

RO FOTOGRAFICO DE LA REVISIÓN PREVENTIVA

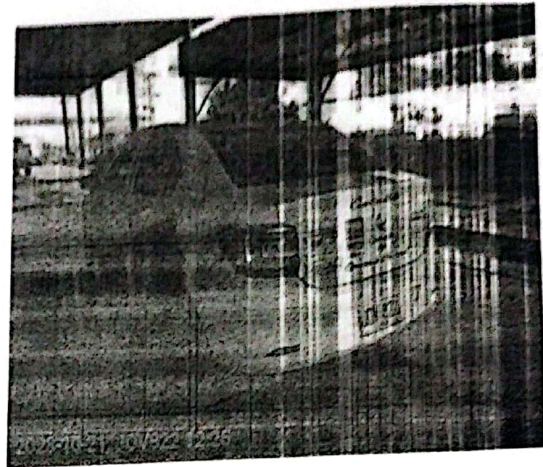

H. RELACIÓN DE EQUIPOS Y PERIFERICOS UTILIZADOS EN LA REVISIÓN

NOMBRE	MARCA	SERIAL	REFERENCIA	# SERIE BANCO	PEF	LTOE
LUXOMETRO	TECNOLUX	0225	ALTAIR COMBI	16353	0.512	
ANALIZADOR	TECMMAS	100156	AGMV2017			
SONOMETRO	PCE INSTRUMENTS	161213180	PCE-322A			
FRENOMETRO	TECMMAS	FR2074	MULTIPRUEBAS AST MIX			
BANCO SUSPENSIÓN	TECMMAS	FR2074	MULTIPRUEBAS AST MIX			
DESVIACIÓN LATERAL	TECMMAS	FR2074	MULTIPRUEBAS AST MIX			
TERMOHIGROMETRO	AZ INSTRUMENT	9717108	AZ8721			
PROFUNDIMETRO	SHAHE	WD2203A0106	N/A			
CAPTADOR	CAPELEC	1704LJ-009	CAP8533-RS			
DETECTOR HOLGURAS	TECMMAS	PH-01	MULTIPRUEBAS AST MIX			
SENSOR VIBRACION	CAPELEC	1704LJ-009	CAP8533-RS			

J. NOMBRE DE LOS INSPECTORES QUE REALIZARON LA REVISIÓN PREVENTIVA

PRUEBA	INSPECTOR
LUXOMETRO	ANDRIUS JOSUE BITAR PLATA
ANALIZADOR	ESTIBENSON OTERO CATALAN
SONOMETRO	ESTIBENSON OTERO CATALAN
CAMARA	ESTIBENSON OTERO CATALAN
FRENOMETRO	ESTIBENSON OTERO CATALAN
VISUAL	ESTIBENSON OTERO CATALAN
BANCO SUSPENSIÓN	ESTIBENSON OTERO CATALAN
DESVIACIÓN LATERAL	ESTIBENSON OTERO CATALAN

K. NOMBRE Y FIRMA DEL DIRECTOR TÉCNICO AUTORIZADO POR EL REPRESENTANTE LEGAL DEL CDA

 **CDA**
inteligencia
 T.: 991.003.701-7

MOHON ALEXANDER VASQUEZ RANGEL
 Director técnico

Fin del informe