

RESULTADOS DE LA INSPECCIÓN



CDA SUPERCARS LA TERMINAL, NIT: 900187562-5
 CARRETERA LA CORDIALIDAD SECTOR DOÑA MANUELA CONTINUO AL TERMINAL DE TRANSPORTES, CARTAGENA (BOLIVAR)
 TEL: 6817002

A. INFORMACIÓN GENERAL

1. FECHA

Fecha de prueba 2023-10-20	Nombre o razón social SERGIO BRAVO HERNANDEZ
Dirección CORALES MZ R AP 104 A	

2. DATOS DEL PROPIETARIO O TENEDOR DEL VEHICULO

Documento de identidad CC (X) NIT () CE () No. 12624838	Teléfono 6645785	Ciudad Cartagena	Departamento Bolívar
--	---------------------	---------------------	-------------------------

3. DATOS DEL VEHICULO

Placa TVC291	País Colombia	Servicio Público	Clase Camioneta	Marca Renault	Línea Duster expression	
Modelo 2015	No. de licencia de tránsito 10008545944	Fecha Matrícula 2014-11-25	Color Blanco artico	Combustible Gasolina	VIN o Chasis 9FBHSRAA5FM643351	
No. Motor A690Q255058	Tipo Motor OTTO	Cilindraje 1598	Kilometraje 32654	Número de Sillas 5	Vidrios Polarizados SI () NO (X)	Blindaje SI () NO (X)

B. RESULTADOS DE LA INSPECCIÓN MECANIZADA REALIZADA DE ACUERDO CON LOS MÉTODOS DEFINIDOS EN LA NTC 5375

Nota. Todo valor medido, seguido del símbolo *, indica un defecto encontrado

4. Emisiones Audibles

Valor	Máximo	Unidad
Ruido escape	-	dBa

5. Intensidad inclinación de las luces bajas

Intensidad	Mínimo	Unidad	Inclinación	Rango	Unidad
Baja Derecha	25.40	2.5	klux/1m	2.06	0.5 - 3.5 %
Baja Izquierda	17.80	2.5	klux/1m	0.87	0.5 - 3.5 %

6. Suma de la intensidad de todas las luces

Intensidad	Máximo	Unidad
58.20	225	klux/1m

7. Suspensión (si aplica)

Delantera Izquierda	Valor 58.30	Delantera Derecha	Valor 46.70	Trasera Izquierda	Valor 60.20	Trasera Derecha	Valor 46.20	Mínimo 40	Unidad %
---------------------	----------------	-------------------	----------------	-------------------	----------------	-----------------	----------------	--------------	-------------

8. Frenos

Eficacia total	Mínimo	Unidad	Fuerza	Peso	Unidad	Fuerza	Peso	Unidad	Desequilibrio	Máximo	Unidad		
65.20	50	%	Eje 1 izquierdo	2088.00	3902.00	N	Eje 1 Derecho	2459.00	3995.00	N	15.10	30	%
			Eje 2 izquierdo	2034.00	2947.00	N	Eje 2 Derecho	2516.00	3118.00	N	19.20	30	%
Eficacia auxiliar	Mínimo	Unidad	Eje 3 izquierdo			N	Eje 3 Derecho			N			%
12.60*	18	%	Eje 4 izquierdo			N	Eje 4 Derecho			N			%
			Eje 5 izquierdo			N	Eje 5 Derecho			N			%

9. Desviación lateral

Eje 1 -5.36	Eje 2 22.60*	Eje 3	Eje 4	Eje 5	Máximo +/- 10	Unidad m/km
----------------	-----------------	-------	-------	-------	------------------	-------------

10. Dispositivos de cobro (si aplica)

Referencia comercial de la llanta	Error en distancia	%	Error en tiempo	%	Máximo	Unidad %
-----------------------------------	--------------------	---	-----------------	---	--------	----------

11. Emisiones de gases

Temp °C	Rpm	Monóxido de carbono CO	Dióxido de carbono CO2	Oxígeno O2	Hydrocarburo (como Hexano) HC	Oxido nitroso NO
		CO	CO2	O2	HC	NO
		Vr Norma	Vr Norma	Vr Norma	Vr Norma	Vr Norma
		Unidad	Unidad	Unidad	Unidad	Unidad
		Ralentí	Ralentí	Ralentí	Ralentí	Ralentí
		%	%	%	%	%
		Crucero	Crucero	Crucero	Crucero	Crucero
		%	%	%	%	%

11.b. Vehículos a Diesel (opacidad)

Temp °C	Rpm	Ciclo 1	Ciclo 2	Ciclo 3	Ciclo 4	Valor	Norma	Unidad
		Unid	Unid	Unid	Unid			Unidad
		%	%	%	%			%

C. DEFECTOS ENCONTRADOS EN LA INSPECCIÓN MECANIZADA DE ACUERDO CON LOS CRITERIOS DEFINIDOS EN LA NTC 5375

Código	Descripción	Grupo	Tipo de defecto	
			A	B
	Freno de estacionamiento (de parqueo de mano) con una eficacia inferior al 18%			X
	Desviación lateral en los demás ejes superior a ± 10 [m/km]			X
Total			0	2

D. DEFECTOS ENCONTRADOS EN LA INSPECCION VISUAL DE ACUERDO CON LOS METODOS Y CRITERIOS DEFINIDOS EN LA NTC 5375

Código	Descripción	Grupo	Tipo de defecto	
			A	B
Total			0	0

D.1. DEFECTOS ENCONTRADOS EN LA INSPECCION VISUAL DE LOS VEHICULOS UTILIZADOS PARA IMPARTIR LA ENSEÑANZA AUTOMOVILISTICA

Código	Descripción	Grupo	Tipo de defecto	
			A	B
Total			0	0

Nota:

Defectos Tipo A: Son aquellos defectos graves que implican un peligro inminente para la seguridad del vehículo, la de otros vehículos la de sus ocupantes, la de los demás usuarios de la vía pública o al ambiente
Defectos Tipo B: Son aquellos que implican un peligro potencial para la seguridad del vehículo, la de otros vehículos, de sus ocupantes o de los demás usuarios de la vía pública

CONFORMIDAD DE LA REVISION

APROBADO: SI X

NO

NUMERO DE CONSECUTIVO DE LA INSPECCION

139264

F.COMENTARIOS U OBSERVACIONES ADICIONALES

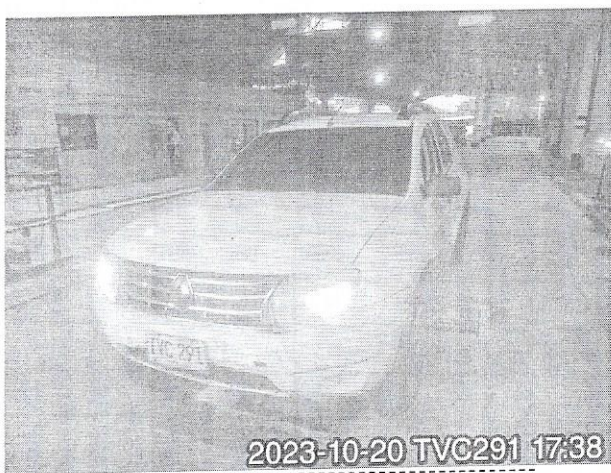

Fin del informe

G. NOMBRE Y FIRMA DEL DIRECTOR TECNICO AUTORIZADO POR EL REPRESENTANTE LEGAL DEL CDA

[Handwritten Signature]

JEAN FERNANDEZ DIAZ

H. NOMBRE DE LOS OPERARIOS QUE RELIZARON LA REVISION TECNICOMECAICA Y DE EMISIONES CONTAMINANTES

Rolando Santana Moscote [Inspección sensorial exterior], Rolando Santana Moscote [Profundidad de labrado], Rolando Santana Moscote [Inspección sensorial inferior], Rolando Santana Moscote [Tercera placa], Rolando Santana Moscote [Alineación de luces], Pedro Luis Sanmartin Rincon [Foto trasera], Rolando Santana Moscote [Inspección sensorial motor], Rolando Santana Moscote [Alineación, peso, suspensión y frenos], Rolando Santana Moscote [Foto delantera], Rolando Santana Moscote [Inspección sensorial interior],

NO ES VÁLIDO COMO DOCUMENTO DE REVISIÓN TÉCNICO MECÁNICA Y DE GASES