

RESULTADOS DE LA INSPECCIÓN

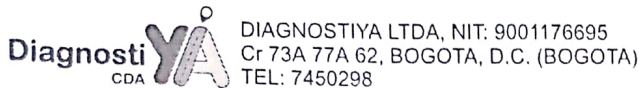

A. INFORMACIÓN GENERAL

1. FECHA		2. DATOS DEL PROPIETARIO O TENEDOR DEL VEHICULO			
Fecha de prueba 2021-08-27	Nombre o razón social CORTES GARCIA INMOBILIARIA SAS	Documento de identidad CC () NIT (X) CE () No. 900421176			
Dirección CALLE 70 # 97 85		Teléfono 3158563	Ciudad Bogota, d.c.	Departamento Bogota	

3. DATOS DEL VEHICULO							
Placa GET797	País Colombia		Servicio Público	Clase Camioneta	Marca Renault	Linea Duster	
Modelo 2020	No. de licencia de transito 10018670873		Fecha Matrícula 2019-06-28	Color Blanco glacial (v)	Combustible Gasolina	VIN o Chasis 9FBHSR595LM009496	
No. Motor 2842Q235532	Tipo Motor OTTO	Cilindraje 1599	Kilometraje 69237	Número de Sillas 5	Vidrios Polarizados SI () NO (X)	Blindaje SI () NO (X)	

B. RESULTADOS DE LA INSPECCIÓN MECANIZADA REALIZADA DE ACUERDO CON LOS MÉTODOS DEFINIDOS EN LA NTC 5375

Nota. Todo valor medido, seguido del símbolo *, indica un defecto encontrado

4. Emisiones Audibles			5. Intensidad inclinación de las luces bajas				6. Suma de la intensidad de todas las luces					
Valor	Máximo	Unidad	Baja Derecha	Intensidad	Mínimo	Unidad	Inclinación	Rango	Unidad	Intensidad	Máximo	Unidad
Ruido escape	-	dBa	Baja Izquierda			klux/1m			%			klux/1m

7. Suspensión (si aplica)									
Delantera Izquierda	Valor	Delantera Derecha	Valor	Trasera Izquierda	Valor	Trasera Derecha	Valor	Mínimo	Unidad
	84.80		77.40		58.80		68.40	40	%

8. Frenos												
Eficacia total	Mínimo	Unidad	Fuerza	Peso	Unidad	Fuerza	Peso	Unidad	Desequilibrio	Máximo	Unidad	
50.70	50	%	Eje 1 izquierdo	2535.00	3585.00	N	Eje 1 Derecho	2123.00	3617.00	N	16.30	30 %
			Eje 2 izquierdo	649.00	1672.00	N	Eje 2 Derecho	519.00	2607.00	N	20.00*	30 %
Eficacia auxiliar	Mínimo	Unidad	Eje 3 izquierdo			N	Eje 3 Derecho			N		%
9.81*	18	%	Eje 4 izquierdo			N	Eje 4 Derecho			N		%
			Eje 5 izquierdo			N	Eje 5 Derecho			N		%

9. Desviación lateral							
Eje 1	Eje 2	Eje 3	Eje 4	Eje 5	Máximo +/-	10	Unidad m km
-0.49	-1.05						

10. Dispositivos de cobro (si aplica)						
Referencia comercial de la llanta	Error en distancia	%	Error en tiempo	%	Máximo	Unidad %

11.a Vehículos con ciclo OTTO											
Temp °C	Rpm	Monóxido de carbono CO		Dióxido de carbono CO2		Oxígeno O2		Hidrocarburo (como Hexano) HC		Óxido nitroso NO	
		CO	Vr Norma	CO2	Vr Norma	O2	Vr Norma	HC	Vr Norma	NO	Vr Norma
			%		%		%		%		%
		Ralentí		Ralentí		Ralentí		Ralentí		Ralentí	
			%		%		%		%		%
		Crucero		Crucero		Crucero		Crucero		Crucero	
			%		%		%		%		%

11.b. Vehículos a Diesel (opacidad)												
Temp °C	Rpm	Ciclo 1	Unid	Ciclo 2	Unid	Ciclo 3	Unid	Ciclo 4	Unid	Valor	Norma	Unidad %
			%		%		%		%			%

C. DEFECTOS ENCONTRADOS EN LA INSPECCIÓN MECANIZADA DE ACUERDO CON LOS CRITERIOS DEFINIDOS EN LA NTC 5375

Código	Descripción	Grupo	Tipo de defecto	
			A	B
	Desequilibrio de las fuerzas de frenado entre las ruedas de un mismo eje, en cualquiera de sus ejes, entre el 20% y el 30%	Desequilibrio por eje		X
	Freno de estacionamiento (de parqueo de mano) con una eficacia inferior al 18%	Eficacia		X
Total			0	2

D. DEFECTOS ENCONTRADOS EN LA INSPECCION VISUAL DE ACUERDO CON LOS METODOS Y CRITERIOS DEFINIDOS EN LA NTC 5375

Código	Descripción	Grupo	Tipo de defecto	
			A	B
Total			0	0

D.1. DEFECTOS ENCONTRADOS EN LA INSPECCION VISUAL DE LOS VEHICULOS UTILIZADOS PARA IMPARTIR LA ENSEÑANZA AUTOMOVILISTICA

Código	Descripción	Grupo	Tipo de defecto	
			A	B
Total			0	0

Nota:

Defectos Tipo A: Son aquellos defectos graves que implican un peligro inminente para la seguridad del vehículo, la de otros vehículos la de sus ocupantes, la de los demás usuarios de la vía pública o al ambiente
Defectos Tipo B: Son aquellos que implican un peligro potencial para la seguridad del vehículo, la de otros vehículos, de sus ocupantes o de los demás usuarios de la vía pública

CONFORMIDAD DE LA REVISION

APROBADO: SI_X_

NO__

NUMERO DE CONSECUTIVO DE LA INSPECCION

84401

F.COMENTARIOS U OBSERVACIONES ADICIONALES

Eje1 derecha 1 3.89mm ; Eje2 derecha 1 3.67mm ; Eje1 izquierda 1 3.76mm ; Eje2 izquierda 1 3.67mm ; Llanta de repuesto 3.87mm ;

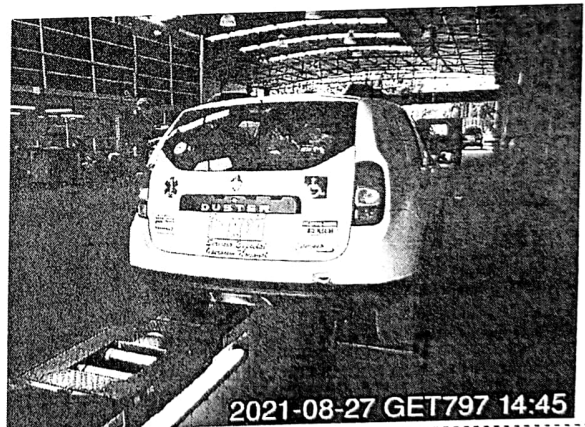

Fin del informe

G. NOMBRE Y FIRMA DEL DIRECTOR TECNICO AUTORIZADO POR EL REPRESENTANTE LEGAL DEL CDA

CARLOS HUMBERTO QUINTANA MUÑOZ

H. NOMBRE DE LOS OPERARIOS QUE RELIZARON LA REVISIÓN TECNICOMECAÁNICA Y DE EMISIONES CONTAMINANTES
 Natali Martín Espitia [Inspección sensorial exterior], Jorge Enrique Sainea Castiblanco [Alineación, peso, suspensión y frenos], Jorge Enrique Sainea Castiblanco [Inspección sensorial inferior], Jorge Enrique Sainea Castiblanco [Inspección sensorial motor], Natali Martín Espitia [Foto trasera], Natali Martín Espitia [Inspección sensorial interior], Natali Martín Espitia [Foto delantera], Jorge Enrique Sainea Castiblanco [Tercera placa], Natali Martín Espitia [Profundidad de labrado].

NO ES VÁLIDO COMO DOCUMENTO DE REVISIÓN TÉCNICO MECÁNICA Y DE GASES