

FORMATO VERIFICACIÓN TÉCNICO MECÁNICA PARA VEHÍCULOS

No: 00001091-2108

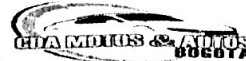

CDA MOTOS & AUTOS BOGOTÁ
NIT 900634983-0
CRA 29B N° 20 - 17 SUR Bogotá
Tel 9370352

FECHA		DATOS DEL PROPIETARIO O TENEDOR DEL VEHICULO					
Fecha de prueba: 2021-08-28	Nombre o razón social: TORRES MENESES JAIRO ALBERTO	Documento de identidad: CC. (X) NIT. () CE. ()		No. 79712351			
Dirección: CARRERA80 B N 6 - 34	Telefono: 3213915986	Ciudad: BOGOTÁ		Departamento: DISTRITO CAPITAL			
DATOS DEL VEHICULO							
Ptca: WLL630	Marca: DFSK	Linea: EQ6390PF22Q 1.3	Clase: CAMIONETA	Modelo: 2015	Cilindraje: 1310	Kilometraje: 184205	
Servicio: PUBLICO	No Licencia Tránsito: 10016394571	Combustible: GASOLINA	Color: BLANCO	Empresa:	Conductor: TORRES MENESES JAIRO ALBERTO		

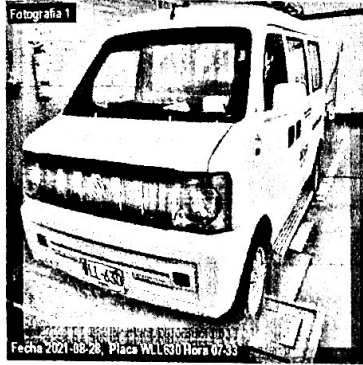

Suspensión (Si aplica)											
Delantera Izquierda	Valor	Delantera Derecha	Valor	Trasera Izquierda	Valor	Trasera Derecha	Valor	Minimo	Unidad		
	71		73		44		60	40			
Frenos											
Eficacia Total	Minimo	Unidad	Fuerza	Peso	Unidad	Fuerza	Peso	Unidad	Desequilibrio	Máximo	Unidad
65,2	50	%	2181	3168	N	2165	2914	N	0,7	30	%
Eficacia Auxiliar	Minimo	Unidad	Eje 1 Izquierdo	Eje 2 Izquierdo	Eje 3 Izquierdo	Eje 4 Izquierdo	Eje 1 Derecho	Eje 2 Derecho	Eje 3 Derecho	Eje 4 Derecho	Eje 5 Derecho
24,6	18	%									

Desviación Lateral											
Eje 1	2	Eje 2	3	Eje 3	Eje 4	Eje 5	Máximo ± 10	Unidad			(m/km)
Inspección Visual											
G1 Identificación reglamentaria			CUMPLE		G5 Luz de parqueo	CUMPLE	G8 Eje1 Rin Izquierdo				CUMPLE
G1 Distintivo de la empresa			CUMPLE		G5 Luz Interna	CUMPLE	G8 Eje2 Rin Derecho				CUMPLE
G1 Anclaje sillas			CUMPLE		G5 Luz Placa	CUMPLE	G8 Eje2 Rin Izquierdo				CUMPLE
G1 Estado tubos escape			CUMPLE		G5 Luces Altas	CUMPLE	G9 Latonería y Pintura				CUMPLE
G1 Aseo General			CUMPLE		G5 Luces Bajas	CUMPLE	G9 Tapicería				CUMPLE
G1 Espejos			CUMPLE		G5 Indicadores de tablero	CUMPLE	G9 Cojinería				CUMPLE
G2 Pernos			CUMPLE		G5 Terminales Batería	CUMPLE	G10 Caja de Dirección				CUMPLE
G2 Soportes			CUMPLE		G5 Anclaje de batería	CUMPLE	G10 Terminales				CUMPLE
G2 Rotulas Superiores			CUMPLE		G5 Desempeñador	CUMPLE	G10 Brazos Axiales				CUMPLE
G2 Rotulas Inferiores			CUMPLE		G6 Cruceta	CUMPLE	G11 Bastidor				CUMPLE
G2 Resortes o Ballestas			CUMPLE		G6 Linterna	CUMPLE	G11 Pisos				CUMPLE
G2 Amortiguadores			CUMPLE		G6 Triangulos	CUMPLE	G12 Promedio de Distancia				CUMPLE
G2 Tijeras			CUMPLE		G6 Banderola	CUMPLE	G12 Promedio de Tiempo				CUMPLE
G3 Limpiaparabrisas			CUMPLE		G6 Tacos	CUMPLE					
G3 Retrovisores			CUMPLE		G6 Llantas de respuesto	CUMPLE					
G3 Pito			CUMPLE		G6 Gato	CUMPLE					
G3 Dispositivo de velocidad			CUMPLE		G6 Herramienta	CUMPLE					
G4 Parabrisas			CUMPLE		G6 Extintor	CUMPLE					
G4 Ventanillas			CUMPLE		G6 Botiquín	CUMPLE					
G4 Puertas			CUMPLE		G6 Señales de advertencia	CUMPLE					
G4 Cinturones de Seguridad			CUMPLE		G7 Eje1 llanta Derecha	CUMPLE					
G4 Salidas emergencia y Martillo			CUMPLE		G7 Eje1 llanta Izquierda	CUMPLE					
G5 Direccionales			CUMPLE		G7 Eje2 llanta Derecha	CUMPLE					
G5 Stop			CUMPLE		G7 Eje2 llanta Izquierda	CUMPLE					
G5 Reversa			CUMPLE		G8 Eje1 Rin Derecho	CUMPLE					

- | | | | |
|-------------------------------|----------------------------|----------------------------|----------------------------|
| G1: CARROCERIA | G4: ELEMENTOS DE SEGURIDAD | G7: LLANTAS | G10: SISTEMA DE DIRECCION |
| G2: SISTEMA DE SUSPENSION | G5: SISTEMA ELECTRICO | G8: RINES | G11: CHASIS |
| G3: INSTRUMENTOS DE SEGURIDAD | G6: EQUIPO DE CARRETERA | G9: ESTADO DE PRESENTACION | G12: DISPOSITIVOS DE COBRO |

RESULTADO : APROBADO

NOTAS Y RECOMENDACIONES DEL INSPECTOR DEL C.D.A.
(Espacio para notas sobre el estado del vehículo o para recomendaciones)

LABRADO DE LAS RUEDAS (mm)		
Rueda De Repuesto	5.1	
	Izquierda	Derecha
Eje 1	6,1	6,2
Eje 2	7,2	7,3

CDA MOTOS & AUTOS
NIT: 900.634.983-0 BOGOTÁ

Leonardo Toledo
Leonardo Toledo

NOMBRE Y FIRMA PERSONA AUTORIZADA POR EL C.D.A

Nota: Los resultados de la revisión preventiva no está relacionada con los resultados de la revisión técnico mecánica y emisiones contaminantes.