



DIAGNOSTIYA LTDA, NIT: 9001176695  
Cr 73A 77A 62/60, BOGOTA, D.C. (BOGOTA)  
TEL: 7450298

**A. INFORMACIÓN GENERAL**

**1. FECHA**

Fecha de prueba 2023-12-20	Nombre o razón social FABIO NELSON JIMENEZ PARRA
Dirección DG 14 28 04 FACATATIVA	

**2. DATOS DEL PROPIETARIO O TENEDOR DEL VEHICULO**

Documento de identidad CC (X) NIT ( ) CE ( ) No. 3203421
Ciudad Bogota, d.c.
Departamento Bogota

**3. DATOS DEL VEHICULO**

Placa LLL628	País Colombia	Servicio Público	Clase Camioneta	Marca Renault	Línea Duster
Modelo 2023	No. de licencia de tránsito 10026858428	Fecha Matricula 2022-08-09	Color Blanco glacial (v)	Combustible Gasolina	VIN o Chasis 9FBHJD206PM345236
No. Motor J759Q143521	Tipo Motor OTTO	Cilindraje 1599	Kilometraje 75280	Número de Sillas 5	Vidrios Polarizados SI ( ) NO ( )
					Blindaje SI ( ) NO (X)

**B. RESULTADOS DE LA INSPECCIÓN MECANIZADA REALIZADA DE ACUERDO CON LOS MÉTODOS DEFINIDOS EN LA NTC 5375**

Nota. Todo valor medido, seguido del símbolo \*, indica un defecto encontrado

**4. Emisiones Audibles**

**5. Intensidad inclinación de las luces bajas**

**6. Suma de la intensidad de todas las luces**

Valor	Máximo	Unidad	Baja Derecha	Intensidad	Mínimo	Unidad	Inclinación	Rango	Unidad	Intensidad	Máximo	Unidad
Ruido escape	-	dB	Baja Derecha			klux/1m		%				klux/1m
			Baja Izquierda			klux/1m		%				klux/1m

**7. Suspensión (si aplica)**

Delantera Izquierda	Valor	Delantera Derecha	Valor	Trasera Izquierda	Valor	Trasera Derecha	Valor	Mínimo	Unidad
	69.50		69.10		61.60		65.80	40	%

**8. Frenos**

Eficacia total	Mínimo	Unidad	Fuerza	Peso	Unidad	Fuerza	Peso	Unidad	Desequilibrio	Máximo	Unidad
50	% rowspan="2">	Eje 1 izquierdo			N	Eje 1 Derecho		N		30	%
		Eje 2 izquierdo			N	Eje 2 Derecho		N		30	%
Eficacia auxiliar	18	% rowspan="3">	Eje 3 izquierdo			N	Eje 3 Derecho		N		%
			Eje 4 izquierdo			N	Eje 4 Derecho		N		%
			Eje 5 izquierdo			N	Eje 5 Derecho		N		%

**9. Desviación lateral**

Eje 1	Eje 2	Eje 3	Eje 4	Eje 5	Máximo +/-	Unidad
-0.41	13.80*				10	m/km

**10. Dispositivos de cobro (si aplica)**

Referencia comercial de la llanta	Error en distancia	%	Error en tiempo	%	Máximo	Unidad
						%

**11. Emisiones de gases**

**11.a Vehículos con ciclo OTTO**

Temp °C	Rpm	Monóxido de carbono CO	Dióxido de carbono CO2	Oxígeno O2	Hidrocarburo (como Hexano) HC	Óxido nitroso NO
		Vr Norma	Vr Norma	Vr Norma	Vr Norma	Vr Norma
		%	%	%	%	%
		%	%	%	%	%
		%	%	%	%	%

**11.b. Vehículos a Diesel (opacidad)**

Temp °C	Rpm	Ciclo 1	Ciclo 2	Ciclo 3	Ciclo 4	Valor	Norma
		Unid	Unid	Unid	Unid		
		%	%	%	%		%

**C. DEFECTOS ENCONTRADOS EN LA INSPECCIÓN MECANIZADA DE ACUERDO CON LOS CRITERIOS DEFINIDOS EN LA NTC 5375**

Código	Descripción	Grupo	Tipo de defecto	
			A	B
	Desviación lateral en los demás ejes superior a $\pm 10$ [m/km]			X
Total			0	1

**D. DEFECTOS ENCONTRADOS EN LA INSPECCION VISUAL DE ACUERDO CON LOS METODOS Y CRITERIOS DEFINIDOS EN LA NTC 5375**

Código	Descripción	Grupo	Tipo de defecto	
			A	B
Total			0	0

**D.1. DEFECTOS ENCONTRADOS EN LA INSPECCION VISUAL DE LOS VEHICULOS UTILIZADOS PARA IMPARTIR LA ENSEÑANZA AUTOMOVILISTICA**

Código	Descripción	Grupo	Tipo de defecto	
			A	B
Total			0	0

**Nota:**  
 Defectos Tipo A: Son aquellos defectos graves que implican un peligro inminente para la seguridad del vehículo, la de otros vehículos la de sus ocupantes, la de los demás usuarios de la vía pública o al ambiente  
 Defectos Tipo B: Son aquellos que implican un peligro potencial para la seguridad del vehículo, la de otros vehículos, de sus ocupantes o de los demás usuarios de la vía pública

**CONFORMIDAD DE LA REVISION**

APROBADO: SI  NO

**NUMERO DE CONSECUTIVO DE LA INSPECCION**

226508

**F.COMENTARIOS U OBSERVACIONES ADICIONALES**

Eje1 derecha 1 4.74mm ; Eje2 derecha 1 3.38mm ; Eje1 izquierda 1 4.82mm ; Eje2 izquierda 1 3.37mm ; Llanta de repuesto 4.39mm ;

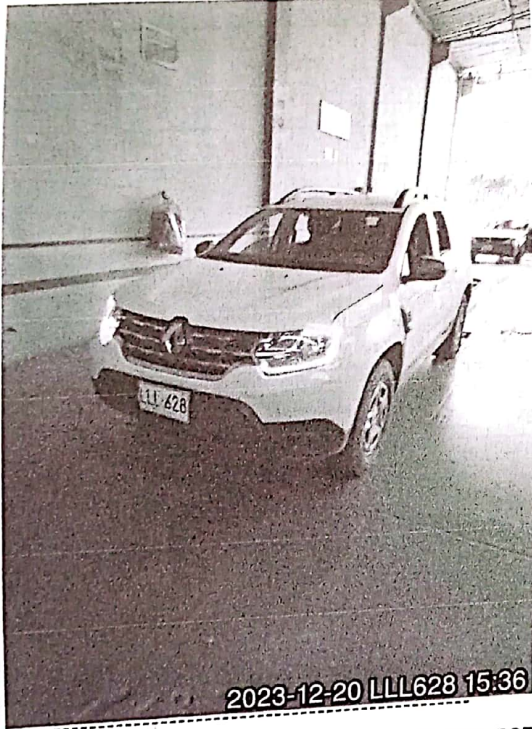

Fin del informe

**G. NOMBRE Y FIRMA DEL DIRECTOR TECNICO AUTORIZADO POR EL REPRESENTANTE LEGAL DEL CDA**

EDWIN ALBERTO CASTILLO ORTEGÓN

**H. NOMBRE DE LOS OPERARIOS QUE RELIZARON LA REVISION**

Manuel Ricardo Arevalo Coy [Foto trasera], Manuel Ricardo Arevalo Coy [Tercera placa], Manuel Ricardo Arevalo Coy [Inspección sensorial inferior], Manuel Ricardo Arevalo Coy [Inspección sensorial interior], Manuel Ricardo Arevalo Coy [Inspección sensorial exterior], Manuel Ricardo Arevalo Coy [Foto delantera], Manuel Ricardo Arevalo Coy [Inspección sensorial interior], Manuel Ricardo Arevalo Coy [Inspección sensorial motor].

**NO ES VÁLIDO COMO DOCUMENTO DE REVISIÓN TÉCNICO MECÁNICA Y DE GASES**

Generado por: Tecnimaq Ingeniería S.A.S. - Tecni-RTM (Sistema de gestión para revisión técnico mecánica)