



REPUBLICA DE COLOMBIA
MINISTERIO DE TRANSPORTE



901200513 3 - TECNIPLUS DE CHOCONTA
CARRERA 5 12 160
CHOCONTÁ - (Tel.: 3172471529)
Correo electrónico: tecnipluschoconta@gmail.com

A. INFORMACIÓN GENERAL

1. FECHA

Fecha de prueba 2024-03-06	Nombre o Razón social Pedro Giovani Sintura Porras	Documento de Identidad C.C.(X) NIT() N°. 3169962
Dirección Centro	Teléfono Fijo o Número Celular 3143707260	Ciudad CHOCONTÁ
Departamento CUNDINAMARCA		
Correo Electrónico clientechocontacda@gmail.com		

2. DATOS DEL PROPIETARIO TENEDOR O POSEEDOR DEL VEHÍCULO

3. DATOS DEL VEHÍCULO

Placa WGK369	País Colombia	Servicio Publico	Clase Camioneta	Marca CHERY	Linea FIGGO SQR7200 T117
Modelo 2015	Nº de Licencia de tránsito 10018380395	Fecha Matrícula 2014-06-19	Color BLANCO CHERY	Combustible/Propulsión GASOLINA	VIN o Chasis LVVDB11B7FD010842
Nº de Motor SQRE4G16AADM00238	Tipo motor OTTO	Cilindraje (cm ³)(Si aplica) 1598	Kilometraje NO FUNCIONAL	Número de pasajeros (sin incluirl conductor) 4	Blindaje SI () NO (X)
Potencia (Si aplica) 125	Tipo de carrocería WAGON	Fecha vencimiento SOAT 2024-08-06	Conversión GNV SI () NO (X) N/A()	Fecha Vencimiento GNV	

B. RESULTADOS DE LA INSPECCIÓN MECANIZADA REALIZADA DE ACUERDO CON LOS MÉTODOS DEFINIDOS EN LA NTC 5375; NTC 6218; NTC 6282.

Nota: Todo valor medido, seguido del símbolo *, indica un defecto encontrado

4. Medición de Intensidad / inclinación de las luces (Bajas, Altas Antiniebla / Exploradoras)

			Valor 1	Valor 2	Valor 3	Mínima/Rango	Unidad	Simultanea (si) (no)
Baja(s)	Derecha(s)	Intensidad	2,50			2.5	klux	no/no/no
		Inclinación	3,10			0.5 - 3.5	%	
	Izquierda(s)	Intensidad	4,30			2.5	klux	no/no/no
		Inclinación	2,70			0.5 - 3.5	%	
Alta(s)	Derecha(s)	Intensidad	18,7				klux	si/no/no
	Izquierda(s)	Intensidad	3,70				klux	si/no/no
Antiniebla(s) / Exploradora(s)	Derecha(s)	Intensidad	0,60				klux	si/no/no
	Izquierda(s)	Intensidad	0,00				klux	si/no/no
Sumatoria de luces simultáneamente			Intensidad 23,0			Máxima 225	Unidad klux	

5. SUSPENSIÓN (adherencia) (si aplica)

Delantera Izquierda	Valor 92,0	Delantera Derecha	Valor 65,0	Trasera Izquierda	Valor 60,0	Trasera Derecha	Valor 71,0	Mínima 40,00	Unidad %
------------------------	---------------	----------------------	---------------	----------------------	---------------	--------------------	---------------	-----------------	-------------

6. FRENOS

	Fuerza Izquierdo	Peso Izquierdo	Unidad		Fuerza Derecho	Peso Derecho	Unidad	Desequilibrio	Rangos (B)	Max (A)	Unidad
Eje 1	2640	3620	N	Eje 1	2640	3747	N	0,00	20-30	30	%
Eje 2	1880	2933	N	Eje 2	1960	3031	N	4,08	20-30	30	%
Eje 3			N	Eje 3			N				%
Eje 4			N	Eje 4			N				%
Eje 5			N	Eje 5			N				%
Eficacia Total				Valor		Mínimo		Unidad			
				68,4		50		%			

6.1. FRENO AUXILIAR (si aplica)

Eficacia	Mínimo	Unidad	Fuerza	Peso	Unidad	Fuerza	Peso	Unidad		
21,5	18	%	Sumatoria Izquierdo	1380	6553	N	Sumatoria Derecho	1480	6778	N

7. DESVIACIÓN LATERAL (si aplica)

Eje 1	Eje 2	Eje 3	Eje 4	Eje 5	Máximo	Unidad
-0,10	-0,10				± 10,0	m/Km

8. DISPOSITIVOS DE COBRO (si aplica)

Tamaño normalizado de la llanta	Error en distancia	Unidad %	Error en tiempo	Unidad %	Máximo	±	Unidad	%

9. EMISIONES DE GASES (Exentos vehículos a motor Eléctrico e Hidrógeno)

9a. VEHÍCULOS CICLO OTTO, 4T o 2T

(rpm)	Monóxido de Carbono			Dióxido de Carbono			Oxígeno			Hidrocarburo (hexano)			Óxido Nitroso		
	(CO)	Norma	Unidad	(CO ₂)	Norma	Unidad	(O ₂)	Norma	Unidad	(HC)	Norma	Unidad	(NOx)	Norma	Unidad
Ralenti			%			%			%			(ppm)			%
Crucero			%			%			%			(ppm)			%
Vehículo con catalizador (SI) (NO) (N.A.)			NO			Valor			Unidad						
Temperatura de prueba			Temperatura			° C									
Condiciones Ambientales			Temperatura ambiente			° C									
			Humedad Relativa			%									

9b. VEHÍCULOS CICLO DIESEL

Opacidad Gobernada	Ciclo 1	Unidad	Ciclo 2	Unidad	Ciclo 3	Unidad	Ciclo 4	Unidad	Resultado	Valor	Norma	Unidad
		K(m ⁻¹)		K(m ⁻¹)		K(m ⁻¹)		K(m ⁻¹)				
(rpm)	Temperatura de operación del motor			Condiciones Ambientales				LTOE estándar	Unidad			
Ralenti	Temp. Inicial	Temp. Final	Unidad	Temperatura ambiente	Unidad	Humedad Relativa	Unidad					
			° C		° C		%		mm			

C. DEFECTOS ENCONTRADOS EN LA INSPECCIÓN MECANIZADA DE ACUERDO CON LOS CRITERIOS DEFINIDOS EN LAS NTC 5375, NTC 6218 Y NTC 6282 (según corresponda).

Código	Descripción	Grupo	Tipo de Defecto	
			A	B
Total			0	0

D. DEFECTOS ENCONTRADOS EN LA INSPECCIÓN SENSORIAL DE ACUERDO CON LOS MÉTODOS Y CRITERIOS DEFINIDOS EN LAS NTC 5375, NTC 6218, NTC 6282 NTC, 4983, NTC 4231 Y NTC 5365 (según corresponda).

Código	Descripción	Grupo	Tipo de Defecto	
			A	B
1.1.12.38.1	Pérdidas de aceite sin goteo continuo.			X
1.1.14.40.2	Perdidas de aceite sin goteo continuo en la transmisión o caja.			X
Total			0	2

D1. DEFECTOS ENCONTRADOS EN LA INSPECCIÓN SENSORIAL DE LOS VEHÍCULOS UTILIZADOS PARA IMPARTIR LA ENSEÑANZA AUTOMOVILÍSTICA

Código	Descripción	Grupo	Tipo de Defecto	
			A	B
Total			0	0

D2. REGISTRO DE LA PROFUNDIDAD DE LABRADO Y PRESIÓN DE LAS LLANTAS

	Eje 1 (mm)	Eje 2 (mm)	Eje 3 (mm)	Eje 4 (mm)	Eje 5 (mm)	Repuesto (mm)
IZQUIERDA	3,50 42,4psi	3,80 42,7psi				3,90
DERECHA	3,20 42,1psi	3,70 42,5psi				42,9psi

NOTA Son aquellos defectos graves que implican un peligro inminente para la seguridad del vehículo, la de otros vehículos, la de sus ocupantes, la de los demás usuarios de la vía pública o el ambiente.

Son aquellos defectos que implican un peligro potencial para la seguridad del vehículo, la de otros vehículos, la de sus ocupantes la de los demás usuarios de la vía pública.

E. CONFORMIDAD DE LAS NORMAS NTC 5375, NTC 6218, NTC 6282, NTC 4983, NTC 4231 Y NTC 5365 (según corresponda).

Aprobado	SI <input checked="" type="checkbox"/>	NO <input type="checkbox"/>
Aprobado	SI <input type="checkbox"/>	NO <input type="checkbox"/>

NOTA: Causal de rechazo

a) Se encuentre al menos un defecto Tipo A

b) La cantidad total de defectos tipo B, sea:

- Igual o superior a 10 para vehículos Livianos Particulares y Pesados Particulares
- Igual o superior a 7 para vehículos Motocarros, Cuatrimotos, Mototriciclos y Cuadriciclos
- Igual o superior a 5 para vehículos Livianos públicos, Pesados públicos, Motocicleta, Ciclomotor y Tricimoto
- Igual o superior a 5 para vehículos de enseñanza automovilística.
- Igual o superior a 1 para vehículos de enseñanza automovilística tipo Cuatrimotos, Mototriciclos, Cuadriciclos, Ciclomotor, Tricimoto
- Cuando se presente al menos un defecto tipo A para vehículos tipo Remolque o similarestipo remolques

NÚMEROS DE LAS PREVENTIVAS. ASOCIADAS AL VEHÍCULO PARA ESA REVISIÓN:

Nº: 003345/001/2024

F. COMENTARIOS U OBSERVACIONES ADICIONALES

Hora de entrada: 16:01 - Hora de salida: 16:22

G. REGISTRO FOTOGRÁFICO DE LA REVISIÓN PREVENTIVA

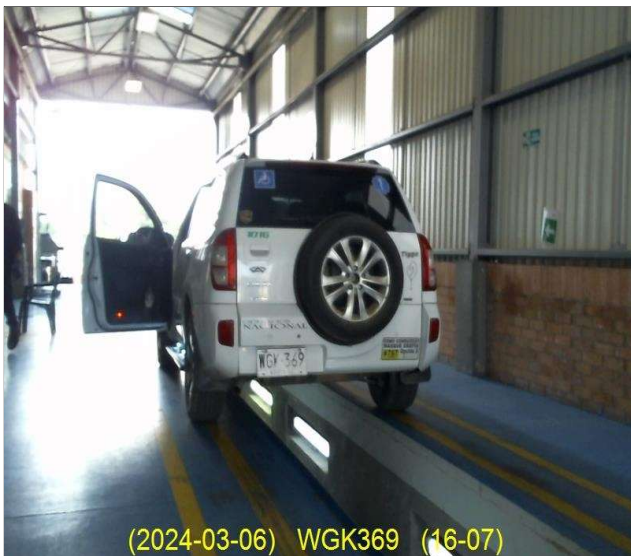

H. RELACION DE EQUIPOS Y PERIFERICOS UTILIZADOS EN LA REVISIÓN

Analizador de Gases: Marca: CAPELEC, Serie:, Marca Banco:, Serie Banco:
 Profundímetro: Marca: SHAHE, Serie: SH2008A05486Detector de
 Holguras: Marca: COSBER, Serie: TCH-DH-03

Frenómetro: Marca: COSBER, Serie: 1805558
 Alineador al Paso: Marca: COSBER, Serie: 1805558
 Banco de Suspensión: Marca: , Serie: 1805557
 Luxómetro: Marca: TECNOLUX, Serie: 0222
 Sonómetro: Marca: CESVA, Serie: 244892

I. SOFTWARE Y/O APLICATIVOS CON LA VERSIÓN UTILIZADA

Analizador de Gases: Programa: , Versión:
 Banco de Suspensión: Programa: MULTINET, Versión: 4.0.6
 Sonómetro: Programa: SONOMETRO, Versión:
 Sensorial: Programa: Velneo - Versión: 10.26

Frenómetro: Programa: MULTINET, Versión: 4.0.6
 Alineador al Paso: Programa: MULTINET, Versión: 4.0.6
 Luxómetro: Programa: HBT Interface - R, Ver:

J. NOMBRE DE LOS INSPECTORES QUE REALIZARON LA REVISIÓN PREVENTIVA

Visual: Wilson Hernan Melo Rodriguez
Banco de Suspensión: Andres Ricardo Aguillon Carrillo
Sonómetro: Wilson Hernan Melo Rodriguez

Frenómetro: Andres Ricardo Aguillon Carrillo
Alineador al Paso: Andres Ricardo Aguillon Carrillo
Luxómetro: Wilson Hernan Melo Rodriguez

K. NOMBRE Y FIRMA DEL DIRECTOR TÉCNICO AUTORIZADO POR EL REPRESENTANTE LEGAL DEL CDA

Juan Carlos Suarez Rubio

----- FIN DE INFORME -----