

RESULTADOS DE LA INSPECCIÓN



CDA SUPERCARS LA CORDIALIDAD, NIT: 900187562-5
 CARRERA 6 N 94-77, BARRANQUILLA (ATLANTICO)
 TEL: 3240728

A. INFORMACIÓN GENERAL

1. FECHA

Fecha de prueba 2024-03-27	Nombre o razón social ADRIANA CRISTINA CASTILLA LOPEZ	Documento de identidad CC (X) NIT () CE () No. 55245491
Dirección CALLE 48 F # 15- SUR 21 ROBLES	Teléfono 1000000	Ciudad Barranquilla
		Departamento Atlántico

2. DATOS DEL PROPIETARIO O TENEDOR DEL VEHICULO

3. DATOS DEL VEHICULO

Placa WPV907	País Colombia	Servicio Público	Clase Automóvil	Marca Renault	Línea Logan
Modelo 2019	No. de licencia de tránsito 10027779305	Fecha Matricula 2018-08-15	Color Blanco glacial (v)	Combustible Gasolina	VIN o Chasis 9FB4SREB4KM432786
No. Motor A812UE53360	Tipo Motor OTTO	Cilindraje 1598	Kilometraje 164000	Número de Sillas 3	Vidrios Polarizados SI () NO (X)
			Blindaje SI () NO (X)		

B. RESULTADOS DE LA INSPECCIÓN MECANIZADA REALIZADA DE ACUERDO CON LOS MÉTODOS DEFINIDOS EN LA NTC 5375

Nota. Todo valor medido, seguido del símbolo *, indica un defecto encontrado

4. Emisiones Audibles

Valor	Máximo	Unidad	Baja Derecha	Intensidad	Mínimo	Unidad	Inclinación	Rango	Unidad	Intensidad	Máximo	Unidad
Ruido escape	-	dBA	Baja Derecha	7.16	2.5	klux/1m	1.08	0.5 - 3.5	%	36.70	225	klux/1m
			Baja Izquierda	29.50	2.5	klux/1m	1.00	0.5 - 3.5	%			

5. Intensidad inclinación de las luces bajas

6. Suma de la intensidad de todas las luces

7. Suspensión (si aplica)

Delantera Izquierda	Valor	Delantera Derecha	Valor	Trasera Izquierda	Valor	Trasera Derecha	Valor	Mínimo	Unidad
	95.50		95.60		94.50		94.00	40	%

8. Frenos

Eficacia total	Mínimo	Unidad	Fuerza	Peso	Unidad	Fuerza	Peso	Unidad	Desequilibrio	Máximo	Unidad	
53.70	50	%	Eje 1 izquierdo	2126.00	3355.00	N	Eje 1 Derecho	2571.00	3418.00	N	17.30	30 %
			Eje 2 izquierdo	777.00	2347.00	N	Eje 2 Derecho	591.00	2182.00	N	23.90*	30 %
Eficacia auxiliar	Mínimo	Unidad	Eje 3 izquierdo			N	Eje 3 Derecho			N		%
15.50*	18	%	Eje 4 izquierdo			N	Eje 4 Derecho			N		%
			Eje 5 izquierdo			N	Eje 5 Derecho			N		%

9. Desviación lateral

Eje 1	Eje 2	Eje 3	Eje 4	Eje 5	Máximo +/-	10	Unidad m/km
-0.00	-0.00						

10. Dispositivos de cobro (si aplica)

Referencia comercial de la llanta	Error en distancia	%	Error en tiempo	%	Máximo	Unidad %

11. Emisiones de gases

11.a. Vehículos con ciclo OTTO

Temp °C	Rpm	Monóxido de carbono CO	Dióxido de carbono CO2	Oxígeno O2	Hydrocarburo (como Hexano) HC	Óxido nitroso NO
		Vr Norma	Vr Norma	Vr Norma	Vr Norma	Vr Norma
		%	%	%	%	%
		Ralenti	Ralenti	Ralenti	Ralenti	Ralenti
		%	%	%	%	%
		Crucero	Crucero	Crucero	Crucero	Crucero
		%	%	%	%	%

11.b. Vehículos a Diesel (opacidad)

Temp °C	Rpm	Ciclo 1	Ciclo 2	Ciclo 3	Ciclo 4	Valor	Norma
		Unid	Unid	Unid	Unid		
		%	%	%	%		

C. DEFECTOS ENCONTRADOS EN LA INSPECCIÓN MECANIZADA DE ACUERDO CON LOS CRITERIOS DEFINIDOS EN LA NTC 5375

Código	Descripción	Grupo	Tipo de defecto	
			A	B
30%	Desequilibrio de las fuerzas de frenado entre las ruedas de un mismo eje, en cualquiera de sus ejes, entre el 20% y el 30%			X
	Freno de estacionamiento (de parqueo de mano) con una eficacia inferior al 18%			X
Total			0	2

D. DEFECTOS ENCONTRADOS EN LA INSPECCION VISUAL DE ACUERDO CON LOS METODOS Y CRITERIOS DEFINIDOS EN LA NTC 5375

Código	Descripción	Grupo	Tipo de defecto	
			A	B
	Mal estado de parachoques y/o defensas	6.1 Revisión exterior		X
Total			0	1

D.1. DEFECTOS ENCONTRADOS EN LA INSPECCION VISUAL DE LOS VEHICULOS UTILIZADOS PARA IMPARTIR LA ENSEÑANZA AUTOMOVILISTICA

Código	Descripción	Grupo	Tipo de defecto	
			A	B
Total			0	0

Nota:
Defectos Tipo A: Son aquellos defectos graves que implican un peligro inminente para la seguridad del vehículo, la de otros vehículos la de sus ocupantes, la de los demás usuarios de la vía pública o al ambiente
Defectos Tipo B: Son aquellos que implican un peligro potencial para la seguridad del vehículo, la de otros vehículos, de sus ocupantes o de los demás usuarios de la vía pública

CONFORMIDAD DE LA REVISION

APROBADO: SI X NO

NUMERO DE CONSECUTIVO DE LA INSPECCION
 2107

COMENTARIOS U OBSERVACIONES ADICIONALES

Rayones en la defensa

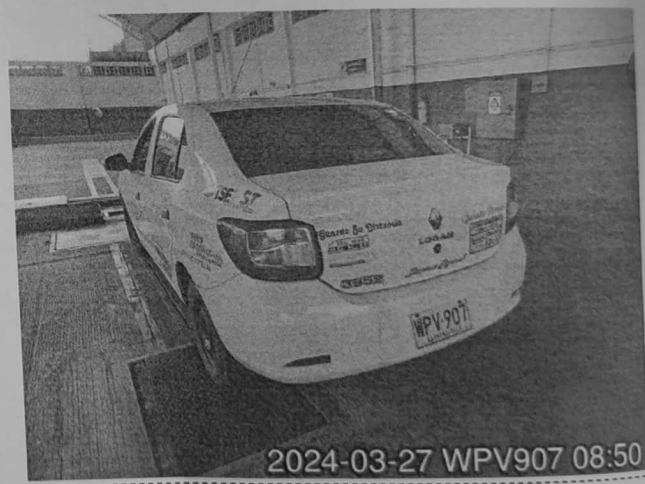

Fin del informe

G. NOMBRE Y FIRMA DEL DIRECTOR TECNICO AUTORIZADO POR EL REPRESENTANTE LEGAL DEL CDA

Andrés García S.
 ANDRES DAVID GARCIA SEGURA

H. NOMBRE DE LOS OPERARIOS QUE RELIZARON LA REVISIÓN TECNICOMECAÁNICA Y DE EMISIONES CONTAMINANTES
 Edwin Adrian Ortega Jimenez [Foto trasera], Edwin Adrian Ortega Jimenez [Tercera placa], Edwin Adrian Ortega Jimenez [Inspección sensorial exterior], Edwin Adrian Ortega Jimenez [Alineación, peso, suspensión y frenos], Edwin Adrian Ortega Jimenez [Foto delantera], Edwin Adrian Ortega Jimenez [Inspección sensorial motor], Edwin Adrian Ortega Jimenez [Inspección sensorial inferior], Edwin Adrian Ortega Jimenez [Inspección sensorial interior], Edwin Adrian Ortega Jimenez [Alineación de luces], Edwin Adrian Ortega Jimenez [Profundidad de labrado],

NO ES VÁLIDO COMO DOCUMENTO DE REVISIÓN TÉCNICO MECÁNICA Y DE GASE

Generado por: Tecnimaq Ingeniería S.A.S. - Tecni-RTM (Sistema de gestión para revisión técnico mecánica)