

RESULTADOS DE LA INSPECCIÓN



CDA SUPERCAR S.A. LA TERMINAL, NIT: 900187562-5
 CARRETERA LA CORDIALIDAD SECTOR DOÑA MANUELA CONTINUO AL TERMINAL DE TRANSPORTES, CARTAGENA (BOLIVAR)
 TEL: 6817002

A. INFORMACIÓN GENERAL

1. FECHA		2. DATOS DEL PROPIETARIO O TENEDOR DEL VEHICULO			
Fecha de prueba 2021-10-13	Nombre o razón social SANTANDER JOSE TUIRAN	Documento de identidad CC (X) NIT () CE () No. 73119629			
Dirección LA CONSOLATA MZ C LT 26		Teléfono 6547895	Ciudad Cartagena	Departamento Bolívar	
3. DATOS DEL VEHICULO					
Placa EQY026	Pais Colombia	Servicio Público	Clase Automóvil	Marca Renault	Línea Logan
Modelo 2020	No. de licencia de tránsito 10018584421	Fecha Matrícula 2019-06-15	Color Blanco	Combustible Gasolina	VIN o Chasis 9FB4SREB4LM902130
No. Motor A812UF31701	Tipo Motor OTTO	Cilindraje 1598	Kilometraje 115522	Número de Sillas 5	Vidrios Polarizados SI () NO (X)
					Blindaje SI () NO (X)

B. RESULTADOS DE LA INSPECCIÓN MECANIZADA REALIZADA DE ACUERDO CON LOS MÉTODOS DEFINIDOS EN LA NTC 5375

4. Emisiones Audibles

Valor	Máximo	Unidad	5. Intensidad inclinación de las luces bajas			6. Suma de la intensidad de todas las luces						
Ruido escape	-	dB(A)	Baja Derecha	Intensidad	Mínimo	Unidad	Inclinación	Rango	Unidad	Intensidad	Máximo	Unidad
			Baja Izquierda	29.50	2.5	klux/1m	1.44	0.5 - 3.5	%	144.00	225	klux/1m
				29.30	2.5	klux/1m	2.23	0.5 - 3.5	%			

7. Suspensión (si aplica)

Delantera Izquierda	Valor	Delantera Derecha	Valor	Trasera Izquierda	Valor	Trasera Derecha	Valor	Mínimo	Unidad
	77.70		68.30		60.90		62.60	40	%

8. Frenos

Eficacia total	Mínimo	Unidad	Fuerza	Peso	Unidad	Fuerza	Peso	Unidad	Desequilibrio	Máximo	Unidad		
65.80	50	%	Eje 1 Izquierdo	2088.00	3349.00	N	Eje 1 Derecho	1807.00	2671.00	N	13.50	30	%
			Eje 2 Izquierdo	1566.00	2378.00	N	Eje 2 Derecho	1396.00	2049.00	N	12.00	30	%
Eficacia auxiliar	Mínimo	Unidad	Eje 3 Izquierdo			N	Eje 3 Derecho			N			%
20.40	18	%	Eje 4 Izquierdo			N	Eje 4 Derecho			N			%
			Eje 5 Izquierdo			N	Eje 5 Derecho			N			%

9. Desviación lateral

Eje 1	Eje 2	Eje 3	Eje 4	Eje 5	Máximo +/-	Unidad
0.97	-4.40				10	mm

10. Dís positivos de cobro (si aplica)

Referencia comercial de la llanta	Error en balanza	%	Error en tiempo	%	Máximo	Unidad
						%

11. Emisiones de gases

11.a Vehículos con ciclo OTTO

Temp °C	Rpm	Monóxido de carbono CO	Dióxido de carbono CO2	Oxígeno O2	Hidrocarburo (como Hexano) HC	Óxido nítrico NO
		U n i d a d	U n i d a d	U n i d a d	U n i d a d	U n i d a d
		CO Vr Norma	CO2 Vr Norma	O2 Vr Norma	HC Vr Norma	NO Vr Norma
		Ralentí	Ralentí	Ralentí	Ralentí	Ralentí
		%	%	%	%	%
		Crucero	Crucero	Crucero	Crucero	Crucero
		%	%	%	%	%

11.b. Vehículos a Diesel (opacidad)

Temp °C	Rpm	Ciclo 1	Unid	Ciclo 2	Unid	Ciclo 3	Unid	Ciclo 4	Unid	Valor	Norma
			%		%		%		%		%

C. DEFECTOS ENCONTRADOS EN LA INSPECCIÓN MECANIZADA DE ACUERDO CON LOS CRITERIOS DEFINIDOS EN LA NTC 5375

Código	Descripción	Grupo	Tipo de defecto	
			A	B
Total			0	0

D. DEFECTOS ENCONTRADOS EN LA INSPECCIÓN VISUAL DE ACUERDO CON LOS METODOS Y CRITERIOS DEFINIDOS EN LA NTC 5375

Código	Descripción	Grupo	Tipo de defecto	
			A	B
Total			0	0

D.1. DEFECTOS ENCONTRADOS EN LA INSPECCIÓN VISUAL DE LOS VEHICULOS UTILIZADOS PARA IMPARTIR LA ENSEÑANZA AUTOMOVILISTICA

Código	Descripción	Grupo	Tipo de defecto	
			A	B
Total			0	0

Nota: Defectos Tipo A: Son aquellos defectos graves que implican un peligro inminente para la seguridad del vehículo, la de otros vehículos la de sus ocupantes, la de los demás usuarios de la vía pública o al ambiente.
Defectos Tipo B: Son aquellos que implican un peligro potencial para la seguridad del vehículo, la de otros vehículos, la de sus ocupantes o de los demás usuarios de la vía pública.

CONFORMIDAD DE LA REVISIÓN

APROBADO: SI NO

NUMERO DE CONSECUTIVO DE LA INSPECCION

59184

F.COMENTARIOS U OBSERVACIONES ADICIONALES

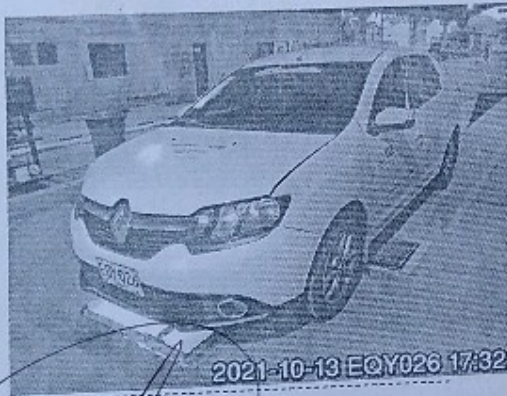

Fin del informe

G. NOMBRE Y FIRMA DEL DIRECTOR TECNICO AUTORIZADO POR EL REPRESENTANTE LEGAL DEL CDA

LUIS ALBERTO RUIZ COBAS

H. NOMBRE DE LOS OPERARIOS QUE RELIZARON LA REVISIÓN TÉCNICO MECÁNICA Y DE EMISIONES CONTAMINANTES
Ramón Díaz Benavides [Inspección sensorial motor], Ramón Díaz Benavides [Alineación de luces], Ramón Díaz Benavides [Foto delantera], Ramón Díaz Benavides [Profundidad de labrado], Ramón Díaz Benavides [Inspección sensorial interior], Oscar Orellano Rodríguez [Foto trasera], Oscar Orellano Rodríguez [Alineación, peso, suspensión y tracción], Ramón Díaz Benavides [Tercera placa], Ramón Díaz Benavides [Inspección sensorial inferior], Ramón Díaz Benavides [Inspección sensorial exterior].

NO ES VÁLIDO COMO DOCUMENTO DE REVISIÓN TÉCNICO MECÁNICA Y DE GASES