



CDA LA ESTACION
 NIT: 9011159100
 CRA 14 # 33-70 BARRIO
 MIRAFLORES
 Tel - 3125848080
 GIRARDOT - Cundinamarca
 cdaestacion@gmail.com

A. INFORMACIÓN GENERAL

1. FECHA

Fecha de prueba 2021-11-19 10:18:14
Dirección ALTAGRACIA ET 1 CS BB8
Correo Electrónico clientesdaestacion@hotmail.com

2. DATOS DEL PROPIETARIO, TENEDOR O POSEEDOR DEL VEHÍCULO

Nombre o Razón social CLAUDIA MONTOYA GUTIERREZ	Documento de identidad CC(X) NIT() No. 35417629
Teléfono fijo o Número de Celular 3228567223	Ciudad GIRARDOT
	Departamento Cundinamarca

3. DATOS DEL VEHÍCULO

Placa WQG535	País COLOMBIA	Servicio Público	Clase AUTOMOVIL	Marca CHEVROLET	Línea TRACKER
Modelo 2016	Número de licencia de tránsito 10011781547	Fecha de matricula 2016-05-05	Color BLANCO PLATA	Combustible / Propulsión Gasolina	VIN o Chasis 3GNCJ8EE9GL187613
No de motor CGL187613	Tipo motor OTTO	Cilindraje(cm³)(si aplica) 1796	Kilometraje 364512	Número de pasajeros (sin incluir conductor) 4	Blindaje SI() NO(X)
Potencia (si aplica) 0	Tipo de Carroceria WAGON	Fecha vencimiento SOAT 2022-06-05	Conversión GNV SI() NO() N/A(X)	Fecha Vencimiento GNV	

B. RESULTADOS DE LA INSPECCIÓN MECANIZADA.

Nota: Todo valor medido, seguido del símbolo *, indica un defecto encontrado.

C. DEFECTOS ENCONTRADOS EN LA INSPECCIÓN MECANIZADA.

Código	Descripción	Grupo	Tipo de defecto	
			A	B
TOTAL				

D. DEFECTOS ENCONTRADOS EN LA INSPECCIÓN SENSORIAL

Código	Descripción	Grupo	Tipo de defecto	
			A	B
TOTAL				

D1. DEFECTOS ENCONTRADOS EN LA INSPECCIÓN SENSORIAL DE LOS VEHÍCULOS UTILIZADOS PARA IMPARTIR LA ENSEÑANZA AUTOMOVILÍSTICA

Código	Descripción	Grupo	Tipo de defecto	
			A	B
TOTAL				

D2. REGISTRO DE LA PROFUNDIDAD DE LABRADO Y PRESIÓN DE LAS LLANTAS

	Eje 1 (mm)	Eje 2 (mm)	Eje 3 (mm)	Eje 4 (mm)	Eje 5 (mm)	Repuesto (mm)
IZQUIERDA	4.12	3.29				
DERECHA	4.56	3.41				5.64

E. CONFORMIDAD DE LA INSPECCIÓN

APROBADO: SI X NO

E.1. ¿Cumple con las adaptaciones para vehículos de enseñanza automovilística? (Solo para vehículos de este tipo)

APROBADO: SI NO

F. COMENTARIOS U OBSERVACIONES ADICIONALES:

PRESIÓN DE LAS LLANTAS

	Eje 1 (psi)	Eje 2 (psi)	Eje 3 (psi)	Eje 4 (psi)	Eje 5 (psi)	Repuesto (psi)
IZQUIERDA						
DERECHA						

G. REGISTRO FOTOGRAFICO DE LA REVISIÓN TÉCNICO-MECÁNICA Y DE EMISIONES CONTAMINANTES

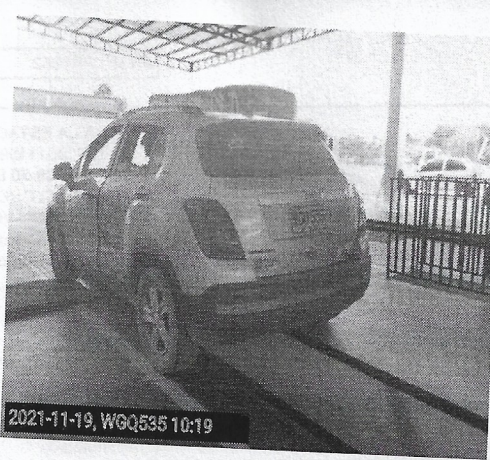

H. RELACIÓN DE EQUIPOS Y PERIFERICOS UTILIZADOS EN LA REVISIÓN

NOMBRE	MARCA	SERIAL	REFERENCIA	# SERIE BANCO	PEF	LTOE
PROFUNDIMETRO	PCL	1776	N/A			
DETECTOR HOLGURAS	TECMAS	DH2112	AGTMIXTECMAS			

J. NOMBRE DE LOS INSPECTORES QUE REALIZARON LA REVISIÓN TÉCNICO-MECÁNICA Y DE EMISIONES CONTAMINANTES

PRUEBA	INSPECTOR
CAMARA	CAMILO FORERO OSPINA
VISUAL	CAMILO FORERO OSPINA

K. NOMBRE Y FIRMA DEL DIRECTOR TÉCNICO AUTORIZADO POR EL REPRESENTANTE LEGAL DEL CDA

JUAN MANUEL MOLINA ROA
Director técnico

Fin del informe