



**A. INFORMACIÓN GENERAL**

1. FECHA Fecha de prueba 2021-12-07 16:34:03		2. DATOS DEL PROPIETARIO O TENEDOR DEL VEHÍCULO Nombre o razón social DUENAS CAICEDO LEONARDO FABIO		Documento de identidad CC (X) NIT ( ) CE ( ) No: 79987141	
Dirección CRA 118 C # 67 - 53		Telefono 3202213192		Ciudad BOGOTA	
				Departamento Bogotá, D.C.	

**3. DATOS DEL VEHÍCULO**

Placa TUP195		País COLOMBIA		Servicio Público		Clase MICROBUS		Marca RENAULT		Linea TRAFIC	
Modelo 2013		No. de licencia de tránsito 10005381829		Fecha matricula 2013-05-11		Color BLANCO		Combustible Diesel		VIN o Chasis VF1FLJCDY475307	
N. Motor F9QU760C686144		Tipo motor 4T		Cilindraje 1870		Kilometraje 180755		Número de Sillas 16		Vidrios polarizados SI (X) NO ( )	
										Blindaje SI ( ) NO (X)	

**3.1. VEHICULOS NO SUJETOS A REVISIÓN DE EMISIÓN DE GASES CONTAMINANTES**

Con motor eléctrico		Con motor a hidrógeno		Otros	

**B. RESULTADOS DE LA INSPECCIÓN MECANIZADA REALIZADA DE ACUERDO CON LOS MÉTODOS DEFINIDOS EN LA NTC 5375**

Nota: Todo valor medido, seguido del símbolo \*, indica un defecto encontrado.

6. Suma de la intensidad de todas las luces

4. Emisiones Audibles		5. Intensidad e inclinación de las luces bajas										
Valor	Maximo	Unidad	Intensidad	Minimo	Unidad	Inclinación	Rango	Unidad	Intensidad	Maximo	Unidad	
Ruido Escape	-	dBa	Baja derecha	3.1	2.5	k lux	1.1	0.5-3.5	%	46.8	225	k lux
			Baja izquierda	3.1	2.5	k lux	1.5	0.5-3.5	%			

**7. Suspensión (si aplica)**

Delantera izquierda	Valor	Delantera derecha	Valor	Trasera izquierda	Valor	Trasera derecha	Valor	Mínimo	Unidad
	78.6		80.3		45.3		73.6	40	%

**8. Frenos**

Eficacia total	Minimo	Unidad	Fuerza	Peso	Unidad	Fuerza	Peso	Unidad	Desequilibrio	Maximo	Unidad
53.6	50	%	Eje 1 izquierdo	2788	6860 N	Eje 1 derecho	3309	5811 N	15.74	30	%
			Eje 2 izquierdo	3578	5880 N	Eje 2 derecho	3115	5302 N	12.94	30	%
Eficacia auxiliar	Minimo	Unidad	Eje 3 izquierdo		N	Eje 3 derecho		N			%
27.2	18	%	Eje 4 izquierdo		N	Eje 4 derecho		N			%
			Eje 5 izquierdo		N	Eje 5 derecho		N			%

**9. Desviación lateral**

Eje 1	-0.14	Eje 2	-0.81	Eje 3		Eje 4		Eje 5		Máximo +/-	10	Unidad	m/ Km
-------	-------	-------	-------	-------	--	-------	--	-------	--	------------	----	--------	-------

**10. Dispositivos de cobro (si aplica)**

Referencia comercial de la llanta	Error en distancia	%	Error en tiempo	%	Máximo +/- 2	Unidad	%
-----------------------------------	--------------------	---	-----------------	---	--------------	--------	---

**11. Emisiones de Gases**

**11a. Vehiculos con ciclo OTTO**

Temp °C	Rpm	Monoxido de Carbono (CO)			Dioxido de Carbono (CO2)			Oxígeno (O2)			Hidrocarburos (como hexano) (HC)			Oxido Nitroso (NO)							
		CO	Vr	Norma	Unidad	CO2	Vr	Norma	Unidad	O2	Vr	Norma	Unidad	HC	Vr	Norma	Unidad	NO	Vr	Norma	Unidad
		Ralenti			%	Ralenti			%	Ralenti			%	Ralenti			ppm	Ralenti			%
		Crucero			%	Crucero			%	Crucero			%	Crucero			ppm	Crucero			%

**11b. Vehiculos a diesel (Opacidad)**

Temp °C	Rpm	Ciclo 1	Unidad	Ciclo 2	Unidad	Ciclo 3	Unidad	Ciclo 4	Unidad	Valor	Norma	Unidad
			%		%		%		%	Resultado		%

**C. DEFECTOS ENCONTRADOS EN LA INSPECCIÓN MECANIZADA DE ACUERDO CON LOS CRITERIOS DEFINIDOS EN LA NTC 5375**

Código	Descripción	Grupo	Tipo de defecto	
			A	B
Total			0	0

**D. DEFECTOS ENCONTRADOS EN LA INSPECCIÓN VISUAL DE ACUERDO CON LOS MÉTODOS Y CRITERIOS DEFINIDOS EN LA NTC 5375**

Código	Descripción	Grupo	Tipo de defecto	
			A	B
Total			0	0

**D.1. DEFECTOS ENCONTRADOS EN LA INSPECCIÓN VISUAL DE LOS VEHICULOS UTILIZADOS PARA IMPARTIR LA ENSEÑANZA AUTOMOVILÍSTICA**

Código	Descripción	Grupo	Tipo de defecto	
			A	B

			Total	0 - 0

**Nota: Defectos tipo A.** Son aquellos defectos graves que implican un peligro inminente para la seguridad del vehículo, la de otros vehículos, la de sus ocupantes, la de los demás usuarios de la vía pública o al ambiente.

**Defectos tipo B.** Son aquellos defectos que implican un peligro potencial para la seguridad del vehículo, la de otros vehículos, de sus ocupantes o de los demás usuarios de la vía pública

**E. CONFORMIDAD CON LA NORMA NTC 5375**

APROBADO SI <input checked="" type="checkbox"/> NO <input type="checkbox"/>
E.1: Cumple con las adaptaciones para vehículos de enseñanza automovilística? (Solo aplica para vehículos de este tipo) APROBADO SI <input type="checkbox"/> NO <input type="checkbox"/>

Nota: Causal de rechazo:

- a) Se encuentra al menos un defecto tipo A; Igual o superior a 10 para vehículos particulares. Igual o superior a 5 para vehículos públicos.
  - b) La cantidad total de defectos tipo B, sea: Igual o superior a 5 para vehículos tipo motocicleta. Igual o superior a 7 para vehículos tipo motocarros. Igual o superior a 5 para vehículos de enseñanza automotriz
- Cuando se presente al menos un defecto tipo A para vehículos tipo remolques.

**NÚMEROS DE LOS F.U.R ASOCIADOS AL VEHÍCULO PARA ESA REVISIÓN:**

677

**F. COMENTARIOS U OBSERVACIONES ADICIONALES:**

Labrado Eje 1 Izquierda: 4,9 mm, Derecha: 5,2 mm, Eje 2 Izquierda: 6,7 mm, Derecha: 6,9 mm, Repuesto: 9,8 mm

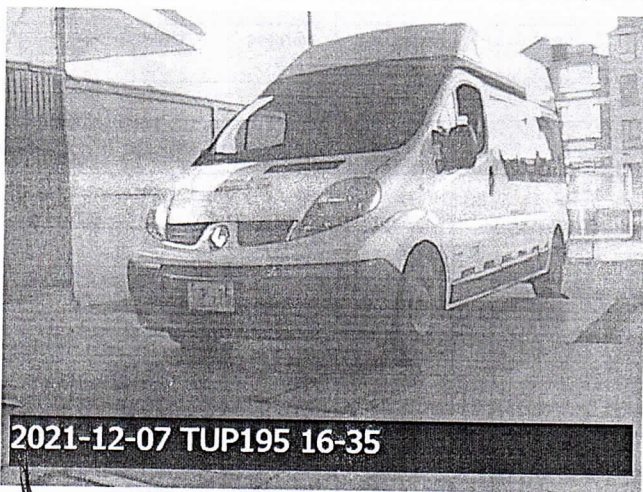

—Fin del Informe—

**G. NOMBRE Y FIRMA DEL DIRECTOR TÉCNICO AUTORIZADO POR EL REPRESENTANTE LEGAL DEL CDA**

Cesar Rocha

**H. NOMBRE DE LOS OPERARIOS QUE REALIZARON LA REVISIÓN TECNICO MECANICA Y DE EMISIONES CONTAMINANTES**

Visual - Jimmy Cardenas, Luces - Mauricio Suarez, Desviación - Jimmy Cardenas, Suspensión - Jimmy Cardenas, Frenos - Jimmy Cardenas, Foto #1 - Jimmy Cardenas, Foto #2 - Jimmy Cardenas,

Los resultados de la Revisión Preventiva no estan relacionados con los resultados de la Revisión Tecnicomecánica y de Emisiones contaminantes