

RESULTADOS DE LA INSPECCIÓN



CDA SUPERCARS, NIT: 900187562-5
 Cll 44 #27-90, BARRANQUILLA (ATLANTICO)
 TEL: 3797777

A. INFORMACIÓN GENERAL

1. FECHA

2. DATOS DEL PROPIETARIO O TENEDOR DEL VEHICULO

Fecha de prueba 2021-12-14	Nombre o razón social LEONARDO PEÑAS HERNANDEZ	Documento de identidad CC (X) NIT () CE () No. 72338720
Dirección CALLE 44 N 19 121	Teléfono 3000000	Ciudad Barranquilla
		Departamento Atlantico

3. DATOS DEL VEHICULO

Placa WGX076	País Colombia	Servicio Público	Clase Automóvil	Marca Renault	Línea Logan
Modelo 2019	No. de licencia de tránsito 10017041590	Fecha Matrícula 2018-10-16	Color Blanco glacial (v)	Combustible Gasolina	VIN o Chasis 9FB4SREB4KM508090
No. Motor A812UE61000	Tipo Motor OTTO	Cilindraje 1598	Kilometraje 25600	Número de Sillas 3	Vidrios Polarizados SI () NO (X)
					Blindaje SI () NO (X)

B. RESULTADOS DE LA INSPECCIÓN MECANIZADA REALIZADA DE ACUERDO CON LOS MÉTODOS DEFINIDOS EN LA NTC 5375
 Nota. Todo valor medido, seguido del símbolo *, indica un defecto encontrado

4. Emisiones Audibles

5. Intensidad inclinación de las luces bajas

6. Suma de la intensidad de todas las luces

Valor	Máximo	Unidad	Baja Derecha	Intensidad	Mínimo	Unidad	Inclinación	Rango	Unidad	Intensidad	Máximo	Unidad
Ruido escape	-	dBa	Baja Derecha	19.90	2.5	klux/1m	1.42	0.5 - 3.5	%	56.30	225	klux/1m
			Baja Izquierda	28.00	2.5	klux/1m	1.37	0.5 - 3.5	%			

7. Suspensión (si aplica)

Delantera Izquierda	Valor	Delantera Derecha	Valor	Trasera Izquierda	Valor	Trasera Derecha	Valor	Mínimo	Unidad
									%

8. Frenos

Eficacia total	Mínimo	Unidad	Fuerza	Peso	Unidad	Fuerza	Peso	Unidad	Desequilibrio	Máximo	Unidad		
56.30	50	%	Eje 1 izquierdo	1831.00	2601.00	N	Eje 1 Derecho	1337.00	2636.00	N	27.00*	30	%
			Eje 2 izquierdo	959.00	1677.00	N	Eje 2 Derecho	727.00	1708.00	N	24.20*	30	%
Eficacia auxiliar	Mínimo	Unidad	Eje 3 izquierdo			N	Eje 3 Derecho			N			%
25.90	18	%	Eje 4 izquierdo			N	Eje 4 Derecho			N			%
			Eje 5 izquierdo			N	Eje 5 Derecho			N			%

9. Desviación lateral

Eje 1	Eje 2	Eje 3	Eje 4	Eje 5	Máximo +/-	Unidad
2.50	2.50				10	m/km

10. Dispositivos de cobro (si aplica)

Referencia comercial de la llanta	Error en distancia	%	Error en tiempo	%	Máximo	Unidad
						%

11. Emisiones de gases

11.a Vehículos con ciclo OTTO

Temp °C	Rpm	Monóxido de carbono CO	Dióxido de carbono CO2	Oxígeno O2	Hydrocarburo (como Hexano) HC	Óxido nitroso NO
		Vr Norma	Vr Norma	Vr Norma	Vr Norma	Vr Norma
		%	%	%	%	%
		%	%	%	%	%
		%	%	%	%	%

11.b. Vehículos a Diesel (opacidad)

Temp °C	Rpm	Ciclo 1	Unid	Ciclo 2	Unid	Ciclo 3	Unid	Ciclo 4	Unid	Valor	Norma	Unid
			%		%		%		%			%

C. DEFECTOS ENCONTRADOS EN LA INSPECCIÓN MECANIZADA DE ACUERDO CON LOS CRITERIOS DEFINIDOS EN LA NTC 5375

Código	Descripción	Grupo	Tipo de defecto	
			A	B
	Desequilibrio de las fuerzas de frenado entre las ruedas de un mismo eje, en cualquiera de sus ejes, entre el 20% y el 30%	Desequilibrio por eje		X
Total			0	1

D. DEFECTOS ENCONTRADOS EN LA INSPECCIÓN VISUAL DE ACUERDO CON LOS METODOS Y CRITERIOS DEFINIDOS EN LA NTC 5375

Código	Descripción	Grupo	Tipo de defecto	
			A	B
	Perdidas de aceite sin goteo continuo en la transmisión o la caja	Transmisión		X
Total			0	1

D.1. DEFECTOS ENCONTRADOS EN LA INSPECCIÓN VISUAL DE LOS VEHICULOS UTILIZADOS PARA IMPARTIR LA ENSEÑANZA AUTOMOVILISTICA

Código	Descripción	Grupo	Tipo de defecto	
			A	B
Total			0	0

Nota:

Defectos Tipo A: Son aquellos defectos graves que implican un peligro inminente para la seguridad del vehículo, la de otros vehículos la de sus ocupantes, la de los demás usuarios de la vía pública o al ambiente
Defectos Tipo B: Son aquellos que implican un peligro potencial para la seguridad del vehículo, la de otros vehículos, de sus ocupantes o de los demás usuarios de la vía pública

CONFORMIDAD DE LA REVISION

APROBADO: SI_X_ NO__

NUMERO DE CONSECUTIVO DE LA INSPECCION

47960

F.COMENTARIOS U OBSERVACIONES ADICIONALES

: Humedad en transmisión



2021-12-14 WGX076 15:01

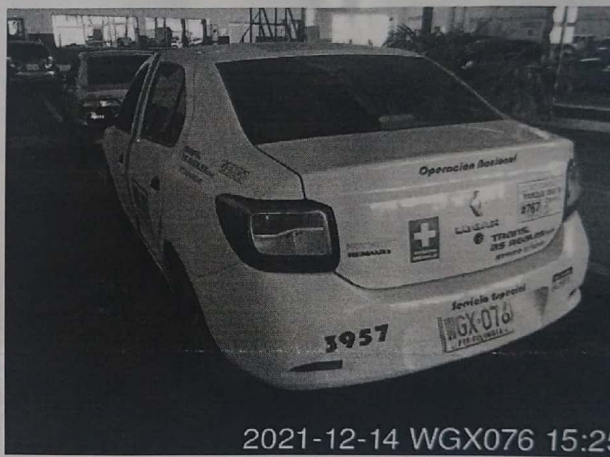

2021-12-14 WGX076 15:25

Fin del informe

G. NOMBRE Y FIRMA DEL DIRECTOR TECNICO AUTORIZADO POR EL REPRESENTANTE LEGAL DEL CDA

[Handwritten signature]
 JUAN SEBASTIÁN LEMUS LEÓN

H. NOMBRE DE LOS OPERARIOS QUE RELIZARON LA REVISIÓN TECNICOMECAÁNICA Y DE EMISIONES CONTAMINANTES

Juan Fernando Cervantes Acuña [Inspección sensorial interior], Juan Fernando Cervantes Acuña [Inspección sensorial inferior], Juan Fernando Cervantes Acuña [Tercera placa], Juan Fernando Cervantes Acuña [Foto delantera], Ahilton Yasy Pallares Ojeda [Alineación de luces], Stiven Andres Ortega Jackson [Foto trasera], Stiven Andres Ortega Jackson [Alineación, peso, suspensión y frenos], Juan Fernando Cervantes Acuña [Inspección sensorial motor], Juan Fernando Cervantes Acuña [Inspección sensorial exterior], Ahilton Yasy Pallares Ojeda [Profundidad de labrado].

NO ES VÁLIDO COMO DOCUMENTO DE REVISIÓN TÉCNICO MECÁNICA Y DE GASES