



**IVESUR Colombia Cali**

Calle 60 n°. 1 Norte 53

PBX: 8912527

Cali NIT: 900.081.357-5 info@ivesurcolombia.com

**No: 954361**

**A. INFORMACIÓN GENERAL**

1. FECHA

2. DATOS DEL PROPIETARIO, TENEDOR O POSEEDOR DEL VEHÍCULO

Fecha de prueba <b>31/03/2022</b>	Nombre o Razón social RUBY MORA MORA	Documento de Identidad <b>CC.(X) NIT.( ) CE.( ) No.66654948</b>
Dirección: CR 2A 69 32	Teléfono fijo o Número de Celular 3183888229	Ciudad: GUACARÍ
		Departamento: VALLE DEL CAUCA

3. DATOS DEL VEHÍCULO

Placa: WHU254	País: COLOMBIA	Servicio: PUBLICO	Clase: CAMIONETA	Marca: BYD	Línea: BYDS6 GLX-I
Modelo: 2015	Número de Licencia de Tránsito 10008805479	Fecha de Matrícula 26/11/2014	Color: BLANCO TIM	Combustible / Propulsión GASOLINA	VIN o Chasis: LC0C14DG1F1000154
No. de Motor: BYD483QB314022054	Tipo motor: OTTO	Cilindraje (cm3)(si aplica) 1991	Kilometraje: 429762	No. de Sillas: 4	Vidrios polarizados: SI ( ) NO(X)
					Blindaje: SI ( ) NO(X)

3.1. VEHICULOS NO SUJETOS A REVISIÓN DE EMISIÓN DE GASES CONTAMINANTES

Con motor eléctrico	Con motor a hidrógeno	Otros

**B. RESULTADOS DE LA INSPECCIÓN MECANIZADA**

Nota. Todo valor medido seguido del signo \* significa un defecto encontrado.

4. EMISIONES AUDIBLES

5. INTENSIDAD E INCLINACIÓN DE LAS LUCES BAJAS

6. SUMA DE LA INTENSIDAD DE TODAS LAS LUCES

Valor	Máximo	Unidad	Intensidad	Mínimo	Unidad	Inclinación	Rango	Unidad	Intensidad	Máximo	Unidad
Ruido escape	----	dBA	Baja derecha	4.5	2.5	k lux	2.8	0.5 - 3.5 %	22.90	225	k lux
			Baja izquierda	3.2	2.5	k lux	3.3	0.5 - 3.5 %			

7. SUSPENSIÓN (Si aplica)

Delantera izquierda	Valor	Delantera derecha	Valor	Trasera izquierda	Valor	Trasera derecha	Valor	Mínimo	Unidad
	84		90		89		82	40	%

8. FRENOS

Eficacia total	Mínimo	Unidad	Fuerza	Peso	Unidad	Fuerza	Peso	Unidad	Desequilibrio	Máximo	Unidad	
50.89	50	%	Eje 1 izquierdo	2349	4469	N	Eje 1 derecho	2251	4655	N	4.17	30
			Eje 2 izquierdo	2173	4214	N	Eje 2 derecho	1823	3538	N	16.11	30
Eficacia auxiliar	Mínimo	Unidad	Eje 3 izquierdo			N	Eje 3 derecho			N	30	%
13.72*	18	%	Eje 4 izquierdo			N	Eje 4 derecho			N	30	%
			Eje 5 izquierdo			N	Eje 5 derecho			N	30	%

9. DESVIACIÓN LATERAL

Eje 1	-2.60	Eje 2	-9.60	Eje 3		Eje 4		Eje 5		Máximo	+10	Unidad	m/km
-------	-------	-------	-------	-------	--	-------	--	-------	--	--------	-----	--------	------

10. DISPOSITIVOS DE COBRO (Si aplica)

Referencia comercial de la llanta	Error en distancia	Error en tiempo	Máximo	Unidad	%

11. EMISIONES DE GASES

11. a VEHICULOS CON CICLO OTTO

Temp °C	Rpm	Monóxido de carbono (CO)				Dióxido de carbono (CO2)				Oxígeno (O2)				Hidrocarburo (como hexano) (HC)				Oxido nitroso (NO)			
		CO	Vr	Norma	Unidad	CO2	Vr	Norma	Unidad	O2	Vr	Norma	Unidad	HC	Vr	Norma	Unidad	NO	Vr	Norma	Unidad
		Ralenti	<1.0	%	Ralenti	>7	%	Ralenti	<5	%	Ralenti	<200	ppm	Ralenti				Ralenti			
		Crucero	<1.0	%	Crucero	>7	%	Crucero	<5	%	Crucero	<200	ppm	Crucero				Crucero			

11. b VEHÍCULOS A DIESEL (opacidad)

Temp °C	Rpm	Ciclo 1	Und	Ciclo 2	Und	Ciclo 3	Und	Ciclo 4	Und	Valor	Norma	Unidad
			%		%		%		%	Resultado		%

**C. DEFECTOS ENCONTRADOS EN LA INSPECCIÓN MECANIZADA**  
**NTC 6282 (según corresponda)**

Código	Descripción	Grupo	Tipo de defecto	
			A	B
1.1.7.30.2	Freno de estacionamiento (de parqueo de mano) con una eficacia inferior al 18 %-.	2.1.1.		X
Total			0	1

**D. DEFECTOS ENCONTRADOS EN LA INSPECCIÓN VISUAL**  
**NTC 6218, NTC6282, 4983, NTC 4231 y NTC 3565 (según corresponda)**

Código	Descripción	Grupo	Tipo de defecto	
			A	B
1.1.1.1.7	Corrosión o mal estado de la carrocería-	2.1.1.		X
1.1.12.38.1	Pérdidas de aceite sin goteo continuo en el motor.-	2.1.1.		X
Total			0	2

**D1.DEFECTOS EN LA INSPECCIÓN VISUAL DE LOS VEHÍCULOS UTILIZADOS PARA IMPARTIR LA ENSEÑANZA AUTOMOVILÍSTICA**

Código	Descripción	Grupo	Tipo de defecto	
			A	B
Total			0	0

**D2. REGISTRO DE LA PROFUNDIDAD DE LABRADO Y PRESIÓN DE LAS LLANTAS**

	Eje 1 (mm) (psi)	Eje 2 (mm) (psi)	Eje 3 (mm) (psi)	Eje 4 (mm) (psi)	Eje 5 (mm) (psi)	Repuesto (mm) (psi)
IZQUIERDA	3.2	4				2
DERECHA	3.8	4.3				0

**Nota:** **Defectos Tipo A:** Son aquellos defectos graves que implican un peligro inminente para la seguridad del vehículo, la de otros vehículos, la de sus ocupantes, las de los usuarios de la vía pública o al ambiente.  
**Defectos Tipo B:** Son aquellos defectos que implican un peligro potencial para la seguridad del vehículo, la de otros vehículos, la de sus ocupantes, la de los usuarios de la vía pública.

**E. CONFORMIDAD**

<b>FAVORABLE: SI <u>X</u> NO ___</b>
E1: ¿Cumple con las adaptaciones para vehículos de enseñanza automovilística? (Solo aplica para vehículos de este tipo) <b>FAVORABLE: SI ___ NO ___</b>

Nota: Causal del rechazo a) Se encuentra al menos un defecto Tipo A  
b) La cantidad total de defectos tipo B, sea: Igual o superior a 10 para vehículos Livianos Particulares y Pesados Particulares  
Igual o superior a 7 para vehículos Motocarro, Cuatrimotos, motocicletas y Cuadriciclos  
Igual o superior a 5 para vehículos Livianos públicos, Pesados públicos, Motocicleta, Ciclomotor y Tricimotor  
Igual o superior a 5 para vehículos de enseñanza automovilística  
Igual o superior a 1 para vehículos de enseñanza automovilística tipo Cuatrimotos, Motociclos, Cuadriciclos, Ciclomotor, Tricimotor.  
Cuando se presente al menos un defecto Tipo A para vehículos tipo remolque o similares

**NUMEROS DE LOS I.M.R.P. ASOCIADOS AL VEHÍCULO PARA ESTA REVISIÓN:**

954361

**F. COMENTARIOS U OBSERVACIONES ADICIONALES:**

0 P: 1722.00

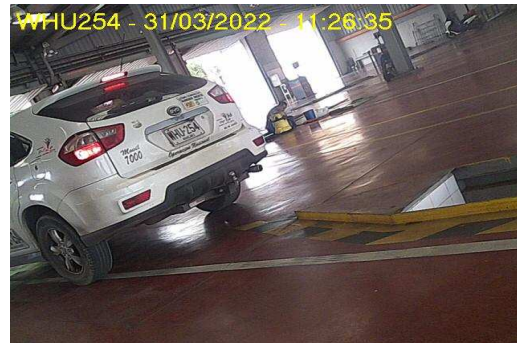
**G. FOTOGRAFÍAS TOMADAS****H. RELACIÓN DE EQUIPO Y PERIFÉRICOS UTILIZADOS EN LA REVISIÓN**

Alineador al paso: L3/3904007  
Profundímetro: L3/SH2008A05503  
Detector de Holguras: L3/1606107  
Suspensión: L3/4403107  
Sonometro: L3/2015043297  
Termohigrometro: P703-H01  
Regloscopio: L3/102  
Frenometro: L3/12802107

**I. SOFTWARE Y/O APLICATIVOS CON LA VERSIÓN UTILIZADA**

Itnet v5.0

**J. NOMBRE DE LOS INSPECTORES QUE REALIZARON LA REVISIÓN TECNICOMECÁNICA Y DE EMISIONES CONTAMINANTES**

Sensorial Exterior/Interior (36) WILSON FERNANDO CARDONA Alineación al paso (36) WILSON FERNANDO CARDONA Sensorial Bajos (36) WILSON FERNANDO CARDONA Alumbrado (36) WILSON FERNANDO CARDONA Frenos y Suspensión (36) WILSON FERNANDO CARDONA Rines y Llantas (36) WILSON FERNANDO CARDONA Foto D. (36) WILSON FERNANDO CARDONA Foto T. (36) WILSON FERNANDO CARDONA

**K. NOMBRE Y FIRMA DEL DIRECTOR TÉCNICO AUTORIZADO POR EL REPRESENTANTE LEGAL DEL CDA**

(1043) YESID FERNANDO VIVEROS

**Nota:**

1) Los resultados aquí consignados corresponden a una revisión preventiva técnico mecánica y de emisiones contaminantes (cuando aplique) mecanizada y visual bajo orientaciones de la NTC 5375, sin embargo este es un servicio no regulado y no hace parte del alcance de acreditación como Organismo de Inspección.

Puede comprobar la validez de este informe en [www.ivesurcolombia.com](http://www.ivesurcolombia.com) usando el código:**320228B7B523F4803716**

----- FIN DEL INFORME -----