



FICHA TECNICA

A. INFORMACIÓN GENERAL

1. FECHA		2. DATOS DEL PROPIETARIO O TENEDEDOR DEL VEHICULO	
Fecha de prueba 2022-03-31 16:51:39	Nombre o razón social MONTOYA GUTIERREZ CLAUDIA	Documento de identidad CC (X) NIT () CE () No: 35417829	
Dirección BOGOTÁ		Teléfono 3228567236	Departamento Bogotá, D.C.

3. DATOS DEL VEHICULO			
Placa WGQ535	País COLOMBIA	Servicio Público	Clase CAMIONETA
Modelo 2016	No. de licencia de tránsito 10011781547	Fecha matricula 2016-05-05	Color BLANCO PLATA
N. Motor CGL187613	Tipo motor 4T	Cilindraje 1796	Kilometraje 359335
Marca CHEVROLET		Combustible Gasolina	Línea TRACKER
VIN o Chasis 3GNCJ8EE9QL187813		Numero de Sillas 4	Vidrios polarizados SI () NO (X)
Blindaje SI () NO (X)			

3.1. VEHICULOS NO SUJETOS A REVISIÓN DE EMISIÓN DE GASES CONTAMINANTES		
Con motor eléctrico	Con motor a hidrógeno	Otros

B. RESULTADOS DE LA INSPECCIÓN MECANIZADA REALIZADA DE ACUERDO CON LOS MÉTODOS DEFINIDOS EN LA NTC 5375

Nota: Todo valor medido, seguido del símbolo *, indica un defecto encontrado.

4. Emisiones Audibles		5. Intensidad e inclinación de las luces bajas				6. Suma de la intensidad de todas las luces						
Valor	Maximo	Unidad	Intensidad	Minimo	Unidad	Inclinación	Rango	Unidad	Intensidad	Maximo	Unidad	
Ruido Escape		dBa	Baja derecha	10.0	2.5	k lux	1.0	0.5-3.5	%	52.0	225	k lux
			Baja izquierda	10.0	2.5	k lux	2.0	0.5-3.5	%			

7. Suspensión (si aplica)							
Delantera izquierda	Valor	Delantera derecha	Valor	Trasera izquierda	Valor	Trasera derecha	Valor
							Minimo 40
							Unidad %

8. Frenos											
Eficacia total	Minimo	Unidad	Fuerza	Peso	Unidad	Fuerza	Peso	Unidad	Desequilibrio	Maximo	Unidad
	50	%	Eje 1 izquierdo		N	Eje 1 derecho		N			
			Eje 2 izquierdo		N	Eje 2 derecho		N			
Eficacia auxiliar	Minimo	Unidad	Eje 3 izquierdo		N	Eje 3 derecho		N			
	18	%	Eje 4 izquierdo		N	Eje 4 derecho		N			
			Eje 5 izquierdo		N	Eje 5 derecho		N			

9. Desviación lateral									
Eje 1	Eje 2	Eje 3	Eje 4	Eje 5	Maximo +/-	10	Unidad	m/ Km	

10. Dispositivos de cobro (si aplica)									
Referencia comercial de la llanta	Error en distancia	%	Error en tiempo	%	Maximo +/-	2	Unidad	%	

11. Emisiones de Gases																
11a. Vehiculos con ciclo OTTO																
Temp °C	Rpm	Monoxido de Carbono (CO)			Dioxido de Carbono (CO2)			Oxigeno (O2)			Hidrocarburos (como hexano) (HC)			Oxido Nitroso (NO)		
		CO	Vr	Norma	CO2	Vr	Norma	O2	Vr	Norma	HC	Vr	Norma	NO	Vr	Norma
		Ralenti	%		Ralenti	%		Ralenti	%		Ralenti	ppm		Ralenti	%	
		Crucero	%		Crucero	%		Crucero	%		Crucero	ppm		Crucero	%	

11b. Vehiculos a diesel (Opacidad)													
Temp °C	Rpm	Ciclo 1	Unidad	Ciclo 2	Unidad	Ciclo 3	Unidad	Ciclo 4	Unidad	Resultado	Valor	Norma	Unidad
			%		%		%		%				%

C. DEFECTOS ENCONTRADOS EN LA INSPECCIÓN MECANIZADA DE ACUERDO CON LOS CRITERIOS DEFINIDOS EN LA NTC 5375

Código	Descripción	Grupo	Tipo de defecto	
			A	B
Total			0	0

D. DEFECTOS ENCONTRADOS EN LA INSPECCIÓN VISUAL DE ACUERDO CON LOS MÉTODOS Y CRITERIOS DEFINIDOS EN LA NTC 5375

Código	Descripción	Grupo	Tipo de defecto	
			A	B
Total			0	0

D.1. DEFECTOS ENCONTRADOS EN LA INSPECCIÓN VISUAL DE LOS VEHICULOS UTILIZADOS PARA IMPARTIR LA ENSEÑANZA AUTOMOVILISTICA

Código	Descripción	Grupo	Tipo de defecto	
			A	B

			Total	0 0

Nota: Defectos tipo A. Son aquellos defectos graves que implican un peligro inminente para la seguridad del vehículo, la de otros vehículos, la de sus ocupantes, la de los demás usuarios de la vía pública o al ambiente.

Defectos tipo B. Son aquellos defectos que implican un peligro potencial para la seguridad del vehículo, la de otros vehículos, de sus ocupantes o de los demás usuarios de la vía pública

E. CONFORMIDAD CON LA NORMA NTC 5375

APROBADO SI <input checked="" type="checkbox"/> NO <input type="checkbox"/>

E.1: Cumple con las adaptaciones para vehículos de enseñanza automovilística? (Solo aplica para vehículos de este tipo)

APROBADO SI <input type="checkbox"/> NO <input type="checkbox"/>
--

Nota: Causal de rechazo:

- a) Se encuentra al menos un defecto tipo A; Igual o superior a 10 para vehículos particulares. Igual o superior a 5 para vehículos públicos.
- b) La cantidad total de defectos tipo B, sea: Igual o superior a 5 para vehículos tipo motocicleta. Igual o superior a 7 para vehículos tipo motocarros. Igual o superior a 5 para vehículos de enseñanza automotriz. Cuando se presente al menos un defecto tipo A para vehículos tipo remolques.

NÚMEROS DE LOS F.U.R ASOCIADOS AL VEHÍCULO PARA ESA REVISIÓN:

66195

F. COMENTARIOS U OBSERVACIONES ADICIONALES:

Labrado Eje 1 Izquierda: 5,0 mm, Derecha: 4,6 mm, Eje 2 Izquierda: 4,6 mm, Derecha: 4,8 mm, Repuesto: 6,3 mm

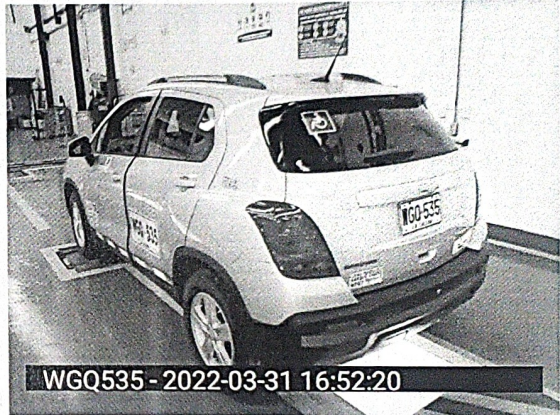

-----Fin del Informe-----

G. NOMBRE Y FIRMA DEL DIRECTOR TÉCNICO AUTORIZADO POR EL REPRESENTANTE LEGAL DEL CDA

Juan diego martinez lopez *Copad*

H. NOMBRE DE LOS OPERARIOS QUE REALIZARON LA REVISIÓN TECNICO MECANICA Y DE EMISIONES CONTAMINANTES

Visual - JEFERSON JAVIER VERA AREVALO, Luces - Belman Emiro Hurtado, Foto #1 - JEFERSON JAVIER VERA AREVALO, Foto #2 - JEFERSON JAVIER VERA AREVALO,