

Razón Social: TECNOLOGIAS DEL TRANSPORTE SAS				NIT: 901259084-1			
Fecha de Inspección: 03/11/2022				Consecutivo: 2022-2006			
Telefono(s) :4447240 Ext: 108/ 3118870958				Dirección: TRANSVERSAL 51A N 69 - 05			
DATOS DEL PROPIETARIO				DATOS DEL VEHICULO			
Nombre o Razón Social: JUAN CARLOS ARROYAVE				Placa:	Interno:		
Cedula o NIT: 70557964				TRMB72			
CRITERIOS				Modelo:	Tipo:		
Documento de identidad	CUMPLE	NO CUMPLE	N/A	2015	MICROBUS		
Licencia de conducción	X			Marca:	Kilometraje:gps		
				JOYLONG			
CRITERIOS			SI	NO	FECHA		
Tarjeta de propiedad			X		2015-01-21		
Tarjeta de operación			X		2024-09-29		
Seguro Obligatorio del Automóvil SOAT (vigente)			X		2023-03-04		
Revisión Bimestral			X				
Revisión tecno mecánica (vigente)			X		2023-01-03		
Póliza de responsabilidad civil Contractual-Extracontractual (vigente)			X		2023-03-18		
					2023-07-21		
ELEMENTOS QUE SE INSPECCIONAN				CUMPLE	NO CUMPLE	NO APLICA	OBSERVACIONES
EQUIPO DE CARRETERA	1. Caja de herramientas básicas : debe contener mínimo alicate, destornilladores laves de expansión y llaves fijas			X			
	2. Dos señales de carretera en forma de triangulo o cono según aplique en material reflectivo para ser colocadas en forma vertical o lamparas de luz amarilla intermitentes o destellos			X			
	3. Extintor N0 1			X			
	4. Dos tacos para bloquear el vehículo			X			
	5. Gato con capacidad para elevar el vehículo			X			
	6. Cruceta			X			
	7. Linterna			X			
	8. Llanta de repuesto			X			
LADO IZQUIERDO	10. Replica de la placa reflectiva (50cmsX 25cms)			X			
	11. Logo razón social de la empresa transportadora			X			
	12. Estado y seguros de las puertas y ventanas			X			
LADO DERECHO	14. Replica de la placa reflectiva (50cmsX 25cms)			X			
	15. Logo razón social de la empresa transportador			X			
	16. Estado y seguro de las puertas y ventanas			X			
PARTE POSTERIOR	17. Luz de freno (stop) y tercer stop			X			
	18. Luces traseras medias			X			
	19. Luces de reversa			X			
	20. Luces de parqueo			X			
	21. Luces direccionales			X			
	22. Vidrio Panoramico			X			
	23. Luz de placa			X			
	24. Velocidad máxima			X			
	27. Como conduzco			X			
	Estado de la placa			X			
PARTE FRONTAL	29. Luces delanteras altas y bajas			X			
	30. Luces direccionales y parqueo			X			
	31. Limpia brisas parte de adelante (izquierdo y derecho)			X			
	32. Estado de la placa			X			
	34. Emblema escolar (escrito al			X			

	contrario)				
ESTADO EXTERNO DEL VEHICULO	37. Estado general de latonería y pintura	X			
ESTADO INTERNO DEL VEHICULO	38. Estado de los cinturones de seguridad	X			
	39. Espejo retrovisor y central	X			
	40. Aseo general	X			
	43. Estado general de sillas y coljería	X			
	44. Estado del puesto del conductor	X			
	45. Salidas de emergencia señalizadas	X			
	46. Palanca de expulsión o martillo	X			
	47. Dispositivo sonoro de seguridad	X			
	48. Pitos delantero y de reversa	X			
FUNCIONAMIENTO	49. Freno Principal	X			
	50. FRENO DE EMERGENCIA	X			
	51. Suspensión	X			
	52 Niveles de fluido (Aceite)	X			
	52. Niveles de fluido (frenos)	X			
BOTIQUIN	52. Niveles de fluido (Refrigerante)	X			
	58. Tijeras de punta roma	X			
	59. Gasas limpias (20 unidades)	X			
	60. Esparadrapo de tela (rollo de 4 pulgadas) o vendas adhesivas	X			
	61. Guantes de látex. (misma cantidad de pasajeros más conductor)	X			
	63. Curitas (mitad de la capacidad)	X			
	64. Baja lenguas (20 unidades)	X			
	65. Tapabocas (misma cantidad de pasajeros más conductor)	X			
	66. Encendedor	X			
	67. Copitos	X			
	74. Venda elástica 2 X 5 yardas (Unidad)	X			
	75. Venda elástica 3 X 5 yardas (Unidad)	X			
	76. Venda elástica 5 X 5 yardas (Unidad)	X			
	77. Venda algodón 2 X 5 yardas (Unidad)	X			
	78. Venda algodón 3 X 5 yardas (Unidad)	X			
	79. Venda algodón 5 X 5 yardas (Unidad)	X			
	80. Yodopovidona (jabón quirúrgico) Frasco x 120 ml	X			
81. Solución salina 250 cc ó 500 cc Unidad	X				
82. Termómetro de mercurio o digital Unidad	X				
83. Alcohol antiséptico frasco x 275 ml Unidad	X				
84. Gel antibacterial	X				

LLANTAS

Delantera izquierda		Delantera derecha		Trasera izquierda		Trasera derecha	
KUMHO	KUMHO	IN	EX	IN	EX	IN	EX
215/65/R16	215/65/R16	KUMHO	KUMHO				
7mm	8mm	215/65/R16	215/65/R16				
7mm	8mm	4mm	4mm				
Cumple	Cumple	4mm	4mm				
		Cumple	Cumple	No cumple	No cumple		

RECOMENDACIONES

Adquiera un botiquín mas adecuado	Mantenga disponible y con carga y saldo su teléfono móvil
Prepare nueva revisión tecnomecanica	Retire imágenes y logos que obstruyen la visibilidad

		en sus vidrios
Señalice las salidas de emergencia clara y visible	Adecue el vidrio posterior debe tener visibilidad	Absténgase de utilizar sillas improvisadas
Cambie las placas del vehículo están retocadas, borrosas o ilegibles	Mejora del estado de latonería y pintura	Cambie las letras de la replica lateral superior son ilegibles
Mejore la instalación de cinturones de seguridad	Prepare renovación de carga de su(s) extintor(es)	Mantenga disponible y de fácil acceso el extintor y el botiquín
Prepare renovación de SOAT	Sea mas accesible ante la persona que realiza la inspección de la ruta escolar	Mejore la bandera escolar
		Prepare caja de herramientas
		Prepare renovación de póliza de responsabilidad civil
		Realice el aseo de la cojinería
		Tenga en servicio y utilice el dispositivo de seguridad

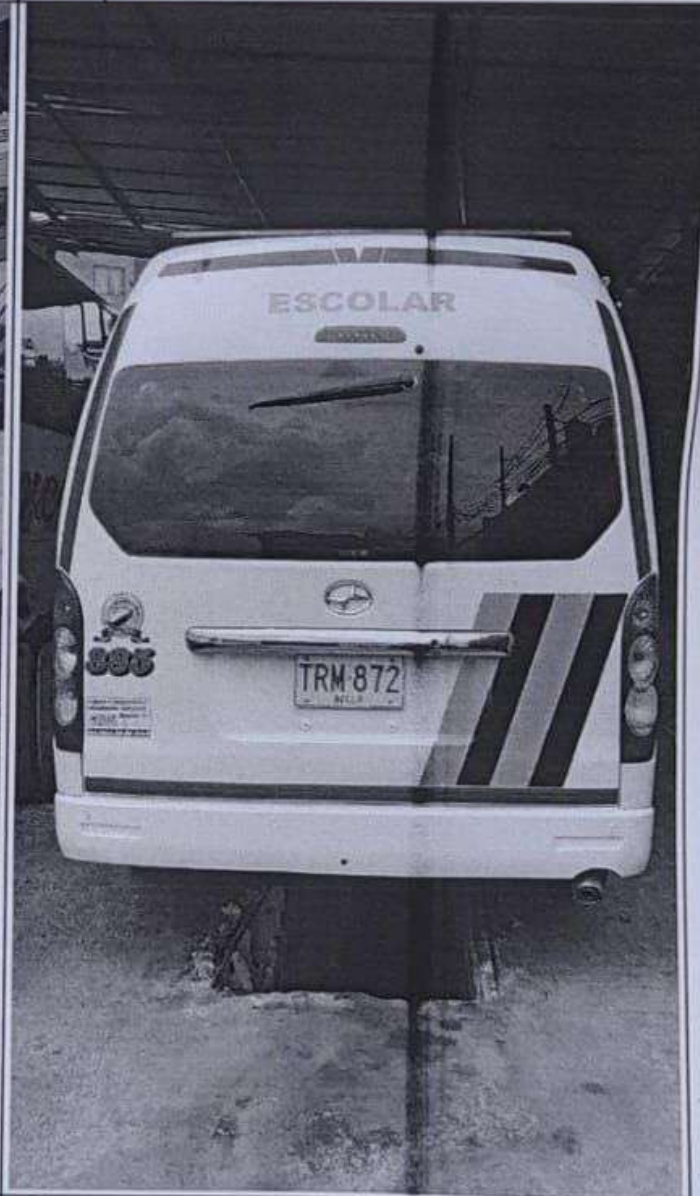
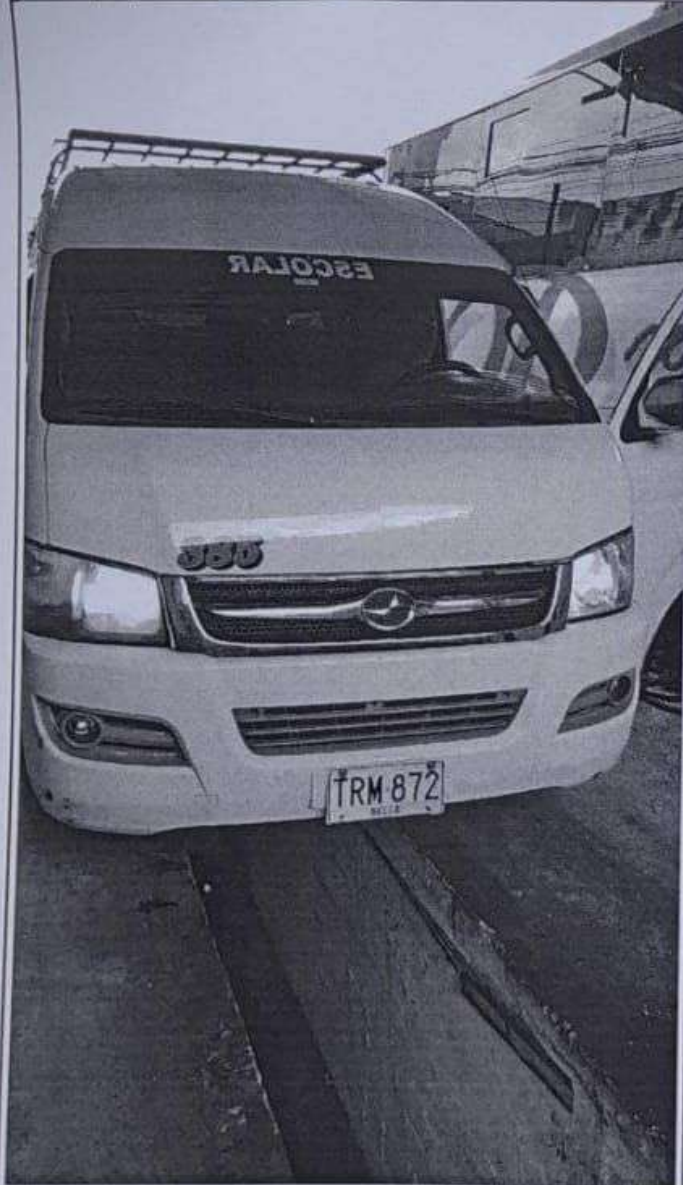

Responsable de la inspección:

JOHAN FELIPE VALENCIA ALVAREZ

Nombre y apellido del conductor:

Firma:

Felipe Valencia

Firma:

Resultado de la inspección:
TECNOLOGÍAS DEL TRANSPORTE SAS
 NIT 901259084-1
 CEL 3118870958

Aprobado