

RESULTADOS DE LA INSPECCIÓN

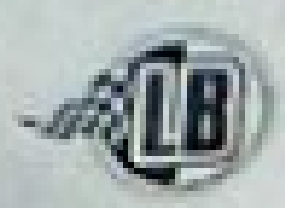

Los Bucaros

CENTRO DE DIAGNOSTICO AUTOMOTOR LOS BUCAROS, NIT: 900139778-4
Calle 84 Sur No. 33-161, SABANETA (ANTIOQUIA)

TEL: 3095544

A. INFORMACIÓN GENERAL

1. FECHA

2. DATOS DEL PROPIETARIO O TENEDOR DEL VEHICULO

Fecha de prueba 2023-03-23	Nombre o razón social JAIME ALBERTO TORO GUERRA	Documento de identidad CC (X) NIT () CE () No. 98479325
Dirección CL 50 A N 48 07 ITAGUI	Teléfono 3102866369	Ciudad Itagui
		Departamento Antioquia

3. DATOS DEL VEHICULO

Placa SNP425	País Colombia	Servicio Público	Clase Microbus	Marca Nissan	Línea Urvan
Modelo 2009	No. de licencia de tránsito 10025826430	Fecha Matrícula 2010-02-24	Color Blanco	Combustible Diesel	VIN o Chasis JN1MG4E25Z0792220
No. Motor ZD30208191K	Tipo Motor DIESEL	Cilindraje 3000	Kilometraje 503873	Número de Sillas 14	Vidrios Polarizados SI () NO ()
					Blindaje SI () NO (X)

B. RESULTADOS DE LA INSPECCIÓN MECANIZADA REALIZADA DE ACUERDO CON LOS MÉTODOS DEFINIDOS EN LA NTC 5375

Nota: Todo valor medido, seguido del símbolo *, indica un defecto encontrado

4. Emisiones Audibles

5. Intensidad inclinación de las luces bajas

6. Suma de la intensidad de todas las luces

Valor	Máximo	Unidad	Baja Derecha	Intensidad	Mínimo	Unidad	Inclinación	Rango	Unidad	Intensidad	Máximo	Unidad
Ruido escape	-	dBa	Baja Derecha	14.40	2.5	klux/lm	0.69	0.5 - 3.5	%	49.40	225	klux/lm
			Baja Izquierda	14.80	2.5	klux/lm	1.54	0.5 - 3.5	%			

7. Suspensión (si aplica)

Delantera Izquierda	Valor	Delantera Derecha	Valor	Trasera Izquierda	Valor	Trasera Derecha	Valor	Mínimo	Unidad
	87.90		82.50		85.20		82.90	40	%

8. Frenos

8. Frenos												
Eficacia total	Mínimo	Unidad	Fuerza	Peso	Unidad	Fuerza	Peso	Unidad	Desequilibrio	Máximo	Unidad	
77.60	50	%	Eje 1 izquierdo	5174.00	6845.00	N	Eje 1 Derecho	4790.00	5914.00	7.42	30	%
			Eje 2 izquierdo	4059.00	5325.00	N	Eje 2 Derecho	3316.00	4272.00	18.30	30	%
Eficacia auxiliar	Mínimo	Unidad	Eje 3 izquierdo			N	Eje 3 Derecho					%
			Eje 4 izquierdo			N	Eje 4 Derecho					%
			Eje 5 izquierdo			N	Eje 5 Derecho					%
34.50	18	%										

9. Desviación lateral

Eje 1	Eje 2	Eje 3	Eje 4	Eje 5	Máximo +/-	Unidad
-2.44	-0.39				10	m/km

10. Dispositivos de cobro (si aplica)

Referencia comercial de la llanta	Error en distancia	%	Error en tiempo	%	Máximo	Unidad
						%

11. Emisiones de gases

11.a Vehículos con ciclo OTTO

Temp °C	Rpm	Monóxido de carbono CO	Dióxido de carbono CO2	Oxígeno O2	Hidrocarburo (como Hexano) HC	Óxido nitroso NO
		Unidad	Unidad	Unidad	Unidad	Unidad
		CO	CO2	O2	HC	NO
		Vr Norma	Vr Norma	Vr Norma	Vr Norma	Vr Norma
		Ralentí	Ralentí	Ralentí	Ralentí	Ralentí
		%	%	%	%	%
		Crucero	Crucero	Crucero	Crucero	Crucero
		%	%	%	%	%

11.b. Vehículos a Diesel (opacidad)

Temp °C	Rpm	Ciclo 1	Ciclo 2	Ciclo 3	Ciclo 4	Valor	Norma	Unidad
		Unid	Unid	Unid	Unid			
		%	%	%	%			%

C. DEFECTOS ENCONTRADOS EN LA INSPECCIÓN MECANIZADA DE ACUERDO CON LOS CRITERIOS DEFINIDOS EN LA NTC 5375

Código	Descripción	Grupo	Tipo de defecto	
			A	B
Total			0	0

D. DEFECTOS ENCONTRADOS EN LA INSPECCIÓN VISUAL DE ACUERDO CON LOS METODOS Y CRITERIOS DEFINIDOS EN LA NTC 5375

Código	Descripción	Grupo	Tipo de defecto	
			A	B
	Pérdidas de aceite sin goteo continuo	6.12 Motor		X
Total			0	1

D.1. DEFECTOS ENCONTRADOS EN LA INSPECCIÓN VISUAL DE LOS VEHICULOS UTILIZADOS PARA IMPARTIR LA ENSEÑANZA AUTOMOVILISTICA

Código	Descripción	Grupo	Tipo de defecto	
			A	B
Total			0	0

Nota:

Defectos Tipo A: Son aquellos defectos graves que implican un peligro inminente para la seguridad del vehículo, la de otros vehículos la de sus ocupantes, la de los demás usuarios de la vía pública o al ambiente
Defectos Tipo B: Son aquellos que implican un peligro potencial para la seguridad del vehículo, la de otros vehículos, de sus ocupantes o de los demás usuarios de la vía pública

CONFORMIDAD DE LA REVISION

APROBADO: SI X NO

NUMERO DE CONSECUTIVO DE LA INSPECCION

199838

F.COMENTARIOS U OBSERVACIONES ADICIONALES

Presion eje1 derecha 1 40.2 PSI Presion eje1 izquierda 1 40.5 PSI Presion eje2 derecha 1 50.1 PSI Presion eje2 izquierda 1 51.2 PSI Presion repuesto 50.3 PSI

* Las prueba de luces (si aplica) está reportada en klx a 1m como se establece en la NTC 5375:2012. En cumplimiento a los requisitos de independencia contenidos en la NTC-ISO/IEC 17020:2012, en las instalaciones del CDA LOS BUCAROS S.A.S. NO se realizan, prestan y/o recomiendan servicios de diseño, producción, venta, mantenimiento, reparación, transformación de vehículos automotores y/o la venta de repuestos ni se publican promociones comerciales relacionadas con estos servicios.

Nota: El CDA ha calibrado los equipos de medición dentro de los puntos o intervalos de aceptación o rechazo según las normas técnicas, sin embargo, cuenta con tecnología que es capaz de medir en rangos más amplios; los resultados fuera de los puntos o intervalos de calibración se presentan de manera informativa. Si tiene alguna inquietud, por favor consulte con el director técnico.

Eje1 derecha 1 8.98mm ; Eje2 derecha 1 8.32mm ; Eje1 izquierda 1 9.30mm ; Eje2 izquierda 1 8.50mm ; Llanta de repuesto 6.00mm ; Presion eje1 derecha 1 40.2 PSI Presion eje1 izquierda 1 40.5 PSI Presion eje2 derecha 1 50.1 PSI Presion eje2 izquierda 1 51.2 PSI Presion repuesto 50.3 PSI

* Las prueba de luces (si aplica) está reportada en klx a 1m como se establece en la NTC 5375:2012. En cumplimiento a los requisitos de independencia contenidos en la NTC-ISO/IEC 17020:2012, en las instalaciones del CDA LOS BUCAROS S.A.S. NO se realizan, prestan y/o recomiendan servicios de diseño, producción, venta, mantenimiento, reparación, transformación de vehículos automotores y/o la venta de repuestos ni se publican promociones comerciales relacionadas con estos servicios.



Fin del informe

G. NOMBRE Y FIRMA DEL DIRECTOR TECNICO AUTORIZADO POR EL REPRESENTANTE LEGAL DEL CDA

[Signature]

AMARY ALBERTO PERA DORIA

H. NOMBRE DE LOS OPERARIOS QUE RELIZARON LA REVISION

Edwin Ochoa Castañeda [Inspección sensorial interior], Roger Alexander Sanchez Uran [Foto delantera], Edwin Ochoa Castañeda [Tercera placa], Edwin Ochoa Castañeda [Profundidad de labrado], Roger Alexander Sanchez Uran [Alineación de luces], Roger Alexander Sanchez Uran [Foto trasera], Edwin Ochoa Castañeda [Alineación, peso, suspensión y frenos], Roger Alexander Sanchez Uran [Inspección sensorial inferior], Edwin Ochoa Castañeda [Inspección sensorial exterior], Roger Alexander Sanchez Uran [Inspección sensorial motor].

NO ES VÁLIDO COMO DOCUMENTO DE REVISIÓN TÉCNICO MECÁNICA Y DE GASES

Generado por: TecniMaq Ingeniería S.A.S. - Tecni-RTM (Sistema de gestión para revisión técnico mecánica)

Página 2 de 3