IVESUR Colombia Medellín

Carrera 52 N° 6 Sur-80

PBX: 2040772

Medellín NIT: 900.081.357-5 info@ivesurcolombia.com

No: 980768
A. INFORMACIÓN GENERAL
1. FECHA
2. DATOS DEL PROPIETARIO, TENEDOR O POSEEDOR DEL VEHÍCULO

Fecha de prueba 16/08/2023	Nombre o Razón social TRANSPORTADORA ASIA S.A.S.	Documento de Identidad CC.() NIT.(X) CE.() No. 811007864
Dirección: CALLE 14 N° 30-13	Teléfono fijo o Número de Celular 2662700	Ciudad: MEDELLÍN
		Departamento: ANTIOQUIA

3. DATOS DEL VEHÍCULO

Placa: STY923	País: COLOMBIA	Servicio: PUBLICO	Clase: MICROBUS	Marca: KIA	Línea: PREGIO
Modelo: 2011	Número de Licencia de Tránsito 10017641483	Fecha de Matrícula 15/12/2010	Color: BLANCO	Combustible / Propulsión DIESEL	VIN o Chasis: 8L0TS7322BE006718
No. de Motor: JT605531	Tipo motor: Diésel	Cilindraje (cm3)(si aplica) 3000	Kilometraje: 362654	No. de Sillas: 19	Blindaje: SI() NO(X)

3.1. VEHICULOS NO SUJETOS A REVISIÓN DE EMISIÓN DE GASES CONTAMINANTES

Con motor eléctrico	Con motor a hidrógeno	Otros
---------------------	-----------------------	-------

B. RESULTADOS DE LA INSPECCIÓN MECANIZADA

Nota: Todo valor medido seguido del signo * significa un defecto encontrado.

4. EMISIONES AUDIBLES

A. EMISORES PROBABLES			B. INTENSIDAD E INCLINACIÓN DE LAS LUZES BAJAS						C. SUMA DE LA INTENSIDAD DE TODAS LAS LUZES			
Valor	Máximo	Unidad	Intensidad	Mínimo	Unidad	Inclinación	Rango	Unidad	Intensidad	Máximo	Unidad	
Ruido escape	---	dBA	Baja derecha	11,6	2,5	k lux	1,40	0,5 - 3,5	%	75,4	225	k lux
			Baja izquierda	15,2	2,5	k lux	2,40	0,5 - 3,5	%			

7. SUSPENSIÓN (Si aplica)

Delantera izquierda	Valor	Delantera derecha	Valor	Trasera izquierda	Valor	Trasera derecha	Valor	Mínimo	Unidad
	91,0		88,0		84,0		83,0	40	%

8. FRENOS

C. FRENSO															
Eficacia total	Minimo	Unidad	Fuerza			Peso	Unidad	Fuerza			Peso	Unidad	Desequilibrio	Maximo	Unidad
60,8	50	%	Eje 1 izquierdo	4057	7311	N	Eje 1 derecho	3318	5537	N	18,2	30	%		
			Eje 2 izquierdo	3774	5870	N	Eje 2 derecho	3080	4665	N	18,4	30	%		
Eficacia auxiliar	Minimo	Unidad	Eje 3 izquierdo			N	Eje 3 derecho			N		30	%		
19,0	18	%	Eje 4 izquierdo			N	Eje 4 derecho			N		30	%		
			Eje 5 izquierdo			N	Eje 5 derecho			N		30	%		

9. DESVIACIÓN LATERAL

Eje 1	-4,80	Eje 2	5,90	Eje 3		Eje 4		Eje 5		Máximo	+/-10	Unidad	m/km
-------	-------	-------	------	-------	--	-------	--	-------	--	--------	-------	--------	------

10. DISPOSITIVOS DE COBRO (Si aplica)

Referencia comercial de la llanta	Error en distancia	Error en tiempo	Máximo	Unidad	%
-----------------------------------	--------------------	-----------------	--------	--------	---

11. EMISIONES DE GASES
11. a VEHICULOS CON CICLO OTTO

Temp °C	Rpm	Monóxido de carbono (CO)	Dióxido de carbono (CO2)	Oxígeno (O2)	Hidrocarburo (como hexano) (HC)	Oxido nitroso (NO)
		CO Vr Norma	CO2 Vr Norma	O2 Vr Norma	HC Vr Norma	NO Vr Norma
		Ralenti	Ralenti	Ralenti	Ralenti	Ralenti
		Crucero	Crucero	Crucero	Crucero	Crucero

11. b VEHICULOS A DIESEL (opacidad)

Temp °C	Rpm	Ciclo 1	Ciclo 2	Ciclo 3	Ciclo 4	Valor	Norma	Unidad
		m-1	m-1	m-1	m-1	Resultado	5,0 <5000	m-1

C. DEFECTOS ENCONTRADOS EN LA INSPECCIÓN MECANIZADA
NTC 6282 (según corresponda)

Código	Descripción	Grupo	Tipo de defecto	
			A	B
Total			0	0

D. DEFECTOS ENCONTRADOS EN LA INSPECCIÓN VISUAL
NTC 6218, NTC6282, 4983, NTC 4231 y NTC 3565 (según corresponda)

Código	Descripción	Grupo	Tipo de defecto	
			A	B
Total			0	0

D1. DEFECTOS EN LA INSPECCIÓN VISUAL DE LOS VEHÍCULOS UTILIZADOS PARA IMPARTIR LA ENSEÑANZA AUTOMOVILÍSTICA

Código	Descripción	Grupo	Tipo de defecto	
			A	B
Total			0	0

D2. REGISTRO DE LA PROFUNDIDAD DE LABRADO Y PRESIÓN DE LAS LLANTAS

	Eje 1 (mm) (psi)	Eje 2 (mm) (psi)	Eje 3 (mm) (psi)	Eje 4 (mm) (psi)	Eje 5 (mm) (psi)	Repuesto (mm) (psi)
IZQUIERDA	8,35					9,11
DERECHA	8,32	7,85	7,89			0,00

Nota: Defectos Tipo A: Son aquellos defectos graves que implican un peligro inminente para la seguridad del vehículo, la de otros vehículos, la de sus ocupantes, las de los usuarios de la vía pública o al ambiente.

Defectos Tipo B: Son aquellos defectos que implican un peligro potencial para la seguridad del vehículo, la de otros vehículos, la de sus ocupantes, la de los usuarios de la vía pública.

E. CONFORMIDAD

FAVORABLE: SI <u>X</u> NO <u> </u>
E1: ¿Cumple con las adaptaciones para vehículos de enseñanza automovilística? (Solo aplica para vehículos de este tipo)
FAVORABLE: SI <u> </u> NO <u> </u>

Nota: Causal del rechazo a) Se encuentra al menos un defecto Tipo A
b) La cantidad total de defectos tipo B, sea:

Igual o superior a 10 para vehículos Livianos Particulares y Pesados Particulares
Igual o superior a 7 para vehículos Motocarro, Cuatrimotos, mototriciclos y Cuadriciclos
Igual o superior a 5 para vehículos Livianos públicos, Pesados públicos, Motocicleta, Ciclomotor y Tricimotor
Igual o superior a 5 para vehículos de enseñanza automovilística
Igual o superior a 1 para vehículos de enseñanza automovilística tipo Cuatrimotos, Mototriciclos, Cuadriciclos, Ciclomotor, Tricimotor.
Cuando se presente al menos un defecto Tipo A para vehículos tipo remolque o similares

NUMEROS DE LOS I.M.R.R.P. ASOCIADOS AL VEHÍCULO PARA ESTA REVISIÓN:

980768

F. COMENTARIOS U OBSERVACIONES ADICIONALES:

0 P: 2386.00

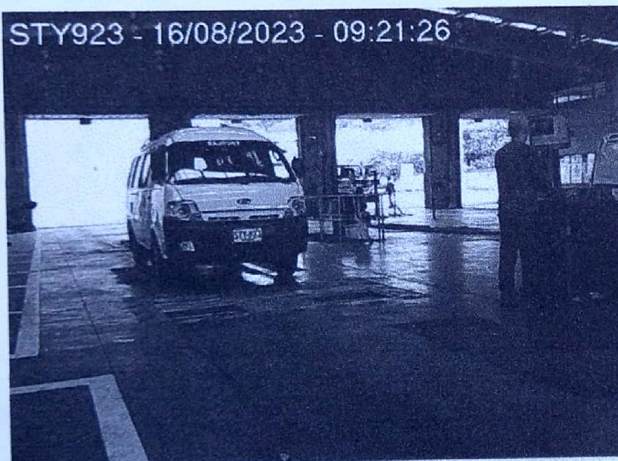
G. FOTOGRAFÍAS TOMADAS**H. RELACIÓN DE EQUIPO Y PERIFÉRICOS UTILIZADOS EN LA REVISIÓN**

Alineador al paso: L4/6804006

Profundímetro: L4/SH2009A02086

Detector de Holguras: L4/1X6007

Suspensión: L4/503107

Sonometro: L4/2015043306

Termohigrometro: P701H01

Regloscopio: L4/70

Frenometro: L4/1302107

I. SOFTWARE Y/O APLICATIVOS CON LA VERSIÓN UTILIZADA

ItvNet v5.0

J. NOMBRE DE LOS INSPECTORES QUE REALIZARON LA REVISIÓN TECNICO MECÁNICA Y DE EMISIONES CONTAMINANTES

Sensorial Exterior/Interior (1005) LUIS FERNANDO BARROS Alineación al paso (1005) LUIS FERNANDO BARROS Sensorial

Bajos (1005) LUIS FERNANDO BARROS

Alumbrado (1005) LUIS FERNANDO BARROS Frenos y Suspensión (1005) LUIS FERNANDO BARROS Rines y Llantas (1005) LUIS FERNANDO BARROS

Foto D. (1005) LUIS FERNANDO BARROS Foto T. (1005) LUIS FERNANDO BARROS

K. NOMBRE Y FIRMA DEL DIRECTOR TÉCNICO AUTORIZADO POR EL REPRESENTANTE LEGAL DEL CDA

(1055) JOSE DAVID RAMIREZ

Nota:

1) Los resultados aquí consignados corresponden a una revisión preventiva técnico mecánica y de emisiones contaminantes (cuando aplique) mecanizada y visual bajo orientaciones de la NTC 5375, sin embargo este es un servicio no regulado y no hace parte del alcance de acreditación como Organismo de Inspección.