



Ficha Nro.64216

**FICHA TECNICA DE SEGURIDAD**  
**HOJA DE NOVEDADES**  
**TECNICENTRO LOS COLORES**  
**Inspección**

Fecha de revisión: 12/01/2024 Decreto :1079 de Mayo 2015 - Resolución 0315 y 0378 de febrero de 2013 Ministerio de Transporte  
Hora inicial: 08:06:00  
Hora final: 08:21:00  
Duración revisión:00 horas 15 min

Empresa de transporte: LICEO FRANCES DE MEDELLIN  
Nombre de conductor: JORGE AREZA

Placa: SNQ177  
Ruta: ESPECIALES  
Kilometraje: 99999

N.Int: 341  
Capacidad: 14  
Nro.Factura: 117558

Propietario: JORGE VANEGAS  
Cédula Conductor: 1017144938  
Tipo: Microbus  
Modelo: 2011  
Licencia: C2

Lote: PRIMERA REVISION 2024  
Marca: NISSAN URVAN  
Elaborado por:Inspe:JEFFERSON TABARES

Técnicos: /JAIME NARANJO/JEFFERSON TABARES

**APROBADO**

PISTA DE FRENOS SE REALIZA: SI

LA EMPRESA NO SE HACE  
RESPONSABLE DE LOS CAMBIOS  
QUE SUFRA EL VEHICULO DESPUES  
DEL DIAGNOSTICO, SE ACLARA QUE  
EN NINGUN VEHICULO SE VERIFICA  
EL DESGASTE INTERNO DE MOTOR,  
CAJAS Y TRANSMISION

*Santiago Correa Alvarez*  
**Ingeniero Mecánico**  
**SANTIAGO CORREA ALVAREZ**  
**MATRICULA:AN230-135346**

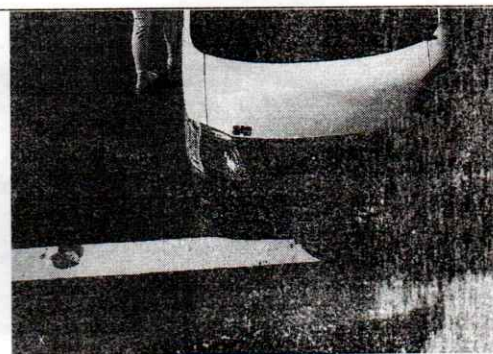

**GRUPOS EVALUADOS**

**Novedades de Inspección**

GRUPO	DESCRIPCION	ACCION	UND	TIPO
-------	-------------	--------	-----	------

Defectos Tipo A: Son aquellos defectos graves que implican un peligro inminente para la seguridad del vehículo, la de otros vehículos, la de sus ocupantes, la de los demás usuarios de la vía pública o al ambiente.

Defectos Tipo B: Son aquellos defectos que implican un peligro potencial para la seguridad del vehículo, la de otros vehículos, de sus ocupantes o de los demás usuarios de la vía pública o al ambiente.

LABRADO DE LLANTAS(mm)

Delantera Izquierda:6.2-Delantera Derecha:7-Trasera Izquierda Interior:6.9-Trasera Izquierda Exterior:0-Trasera Derecha Interior:6.5-Trasera Derecha Exterior:0-LLanta de Repuesto:5

Firma del técnico(s) o Director: *Jefferson Tabares*

----- FIN DEL REPORTE -----

**TECNICENTRO LOS COLORES**  
NIT. 890.302.988-7  
DIVISIÓN TECNICOMECAÁNICA