

Razón Social: TECNOLOGIAS DEL TRANSPORTE SAS				NIT: 901259084-1		
Fecha de inspección: 06/03/2024				Consecutivo: 2024-3668		
Teléfono(s) :4447240 Ext: 108/ 3118870958				Dirección: TRANSVERSAL 51A N 69 - 05		
DATOS DEL PROPIETARIO				DATOS DEL VEHÍCULO		
Nombre o Razón Social: GARAY ATEHORTUA ALBINO ESTIVEN				Placa: TMI419	Interno:	Tipo: MICROBUS
Cedula o NIT: 1152190473				Modelo: 2005	Marca: KIA	Kilometraje: GPS
CRITERIOS	CUMPLE	NO CUMPLE	N/A			
Documento de identidad	X					
Licencia de conducción	X					
CRITERIOS				SI	NO	FECHA
Tarjeta de propiedad				X		2004-07-30
Tarjeta de operación				X		2025-04-08
Seguro Obligatorio del Automóvil SOAT (vigente)				X		2024-09-14
Revisión Bimestral				X		2024-05-06
Revisión técnico mecánica (vigente)				X		2024-08-24
Póliza de responsabilidad civil Contractual-Extracontractual (vigente)				X		2025-02-15
ELEMENTOS QUE SE INSPECCIONAN				CUMPLE	NO CUMPLE	NO APLICA
EQUIPO DE CARRETERA	1. Caja de herramientas básicas : debe contener mínimo alicate, destornilladores laves de expansión y llaves fijas	X				
	2. Dos señales de carretera en forma de triangulo o cono según aplique en material reflectivo para ser colocadas en forma vertical o lamparas de luz amarilla intermitentes o destellos	X				
	3. Extintor NO 1	X				
	4. Dos tacos para bloquear el vehículo	X				
	5. Gato con capacidad para elevar el vehículo	X				
	6. Cruceta	X				
	7. Linterna	X				
	8. Llanta de repuesto	X				
LADO IZQUIERDO	10. Replica de la placa reflectiva (50cmsX 25cms)	X				
	11. Logo razón social de la empresa transportadora	X				
	12. Estado y seguros de las puertas y ventanas	X				
LADO DERECHO	14. Replica de la placa reflectiva (50cmsX 25cms)	X				
	15. Logo razón social de la empresa transportador	X				
	16. Estado y seguro de las puertas y ventanas	X				
PARTE POSTERIOR	17. Luz de freno (stop) y tercer stop	X				
	18. Luces traseras medias	X				
	19. Luces de reversa	X				
	20. Luces de parqueo	X				
	21. Luces direccionales	X				
	22. Vidrio Panorámico	X				
	23. Luz de placa	X				
	24. Velocidad máxima	X				
	27. Como conduzco	X				
	Estado de la placa	X				
PARTE FRONTAL	29. Luces delanteras altas y bajas	X				
	30. Luces direccionales y parqueo	X				
	31. Limpia brisas parte de adelante (izquierdo y derecho)	X				
	32. Estado de la placa	X				
ESTADO EXTERNO DEL VEHICULO	34. Emblema escolar (escrito al contrario)	X				
	37. Estado general de latonería y pintura	X				

ESTADO INTERNO DEL VEHICULO	38. Estado de los cinturones de seguridad	X			
	39. Espejo retrovisor y central	X			
	40. Aseo general	X			
	43. Estado general de sillas y cojineria	X			
	44. Estado del puesto del conductor	X			
	45. Salidas de emergencia señalizadas	X			
	46. Palanca de expulsión o martillo	X			
	47. Dispositivo sonoro de seguridad	X			
FUNCIONAMIENTO	48. Pitos delantero y de reversa	X			
	49. Freno Principal	X			
	50. FRENO DE EMERGENCIA	X			
	51. Suspension	X			
	52 Niveles de fluido (Aceite)	X			
	52. Niveles de fluido (frenos)	X			
	52. Niveles de fluido (Refrigerante)	X			
	58. Tijeras de punta roma	X			
BOTIQUIN	59. Gasas limpias (20 unidades)	X			
	60. Esparadrapo de tela (rollo de 4 pulgadas) o vendas adhesivas	X			
	61. Guantes de látex. (misma cantidad de pasajeros más conductor)	X			
	63. Curitas (mitad de la capacidad)	X			
	64. Baja lenguas (20 unidades)	X			
	65. Tapabocas (misma cantidad de pasajeros más conductor)	X			
	66. Encendedor	X			
	67. Copitos	X			
	74. Venda elástica 2 X 5 yardas (Unidad)	X			
	75. Venda elástica 3 X 5 yardas (Unidad)	X			
	76. Venda elástica 5 X 5 yardas (Unidad)	X			
	77. Venda algodón 2 X 5 yardas (Unidad)	X			
	78. Venda algodón 3 X 5 yardas (Unidad)	X			
	79. Venda algodón 5 X 5 yardas (Unidad)	X			
	80. Yodopovidona (jabón quirúrgico) Frasco x 120 ml	X			
	81. Solución salina 250 cc ó 500 cc Unidad	X			
	82. Termómetro de mercurio o digital Unidad	X			
	83. Alcohol antiséptico frasco x 275 ml Unidad	X			
	84. Gel antibacterial	X			
	IMAGEN CORPORATIVA	85. IMAGEN CORPORATIVA	X		
LLANTAS	LLANTAS	X			
LLANTAS					
Delantera izquierda		Delantera derecha		Trasera izquierda	
CHAOYANG		CHAOYANG		IN EX	
195R14C		195R14C		CHAQYAN CHAOYAN 0 0	
4MM		4MM		195R14C 195R14C 0 0	
4MM		4MM		3MM 3MM 0 0	
Cumple		Cumple		3MM 3MM 0 0	
				Cumple Cumple Cumple Cumple	
RECOMENDACIONES					
Adquiera un botiquín mas adecuado			Mantenga disponible y con carga y saldo su teléfono móvil		
Prepare nueva revisión tecnomecanica			Retire imágenes y logos que obstruyen la visibilidad en sus vidrios		
Señalice las salidas de emergencia clara y visible			Absténgase de utilizar sillas improvisadas		
Adecue el vidrio posterior debe tener visibilidad			Cambie las letras de la replica lateral superior son ilegibles		
Cambie las placas del vehículo están retocadas, borrosas o ilegibles			Mantenga disponible y de fácil acceso el extintor y el botiquín		
Mejora del estado de latonería y pintura			Mejore la bandera escolar		
Mejore la instalación de cinturones de seguridad			Prepare caja de herramientas		
Prepare renovación de carga de su(s) extintor(es)			Prepare renovación de póliza de responsabilidad civil		

Prepare renovación de SOAT

Sea mas accesible ante la persona que realiza la inspección de la ruta escolar

Realice el aseo de la cojineria

Tenga en servicio y utilice el dispositivo de seguridad

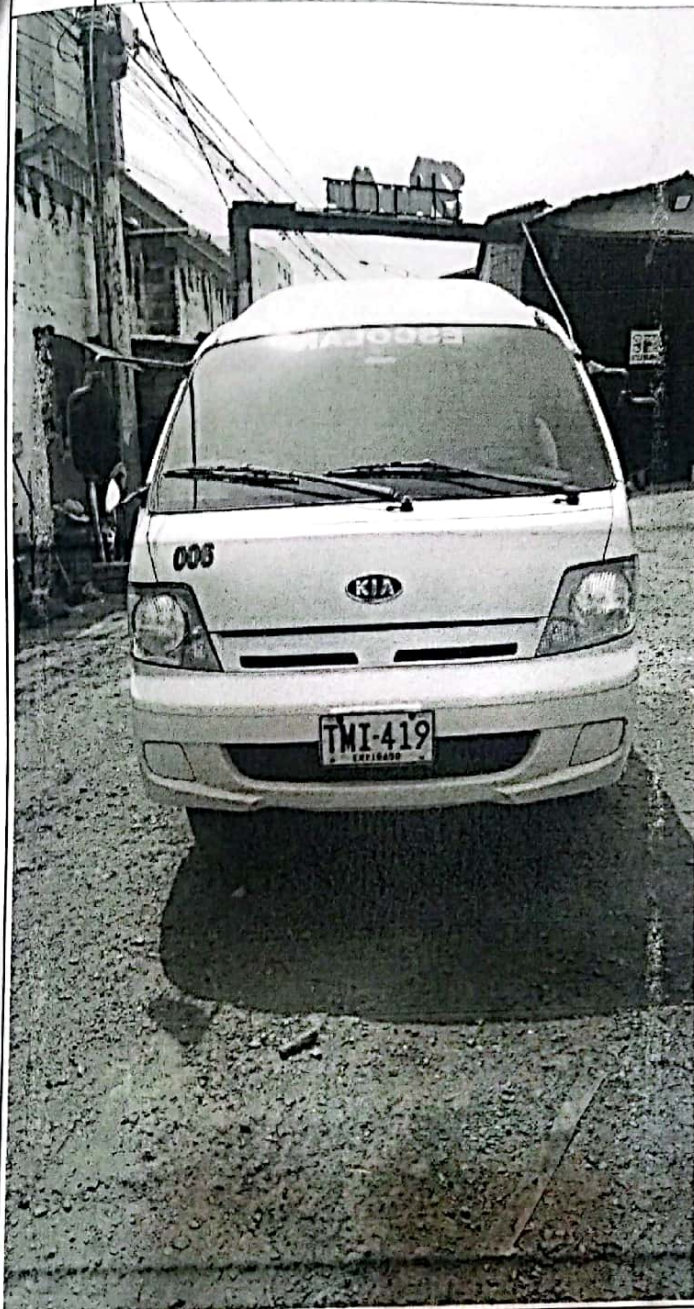

TECNOLOGÍAS
DEL TRANSPORTE SAS
NIT 901259084-1
CEL 3118870958

Responsable de la inspección:

JOSE MANUEL RIVAS

Nombre y apellido del conductor:

Resultado de la Inspección:

Firma:

Jose Manuel Rivas B.

Firma:

Aprobado