

1. FECHA		2. DATOS DEL PROPIETARIO O TENEDOR DEL VEHICULO		
Fecha de prueba 2022-01-26 08:51:29	Nombre o razón social OROZCO NARANJO WILDER GIOVANNI	Documento de identidad CC (X) NIT () CE () No: 70730661		
Dirección MEDELLIN	Telefono 0	Ciudad MEDELLIN	Departamento Antioquia	
3. DATOS DEL VEHICULO				

3. DATOS DEL VEHICULO									
Placa WCT914	Pais COLOMBIA	Servicio Público	Clase BUSETA	Marca HYUNDAI	Linea COUNTY				
Modelo 2014	No. de licencia de tránsito 10019100223	Fecha matricula 2013-11-21	Color BLANCO	Combustible Diesel	VIN o Chasis KMJHG17PPEC060131				
N. Motor D4DDD538950	Tipo motor 4T	Cilindraje 3907	Kilometraje 0	Número de Sillas 23	Vidrios polarizados SI () NO (X)	Blindaje SI () NO (X)			

Emisiones Acústicas		Valor	Maximo	Unidad	Intensidad	Minimo	Unidad	Inclinación	Rango	Unidad	Intensidad	Maximo	Unidad
Ruido													
Escape		-		dBA	Baja derecha	2.5	k lux		0.5 - 3.5	%		225	k lux
					Baja izquierda	2.5	k lux		0.5 - 3.5	%			

7. Suspensión (si aplica)					
Delantera izquierda	Valor	Delantera derecha	Valor	Trasera izquierda	Valor
				Trasera derecha	Valor
				Mínimo	Unidad
				40	%

8. Frenos											
Eficacia total	Mínimo	Unidad	Fuerza	Peso	Unidad	Fuerza	Peso	Unidad	Desequilibrio	Maximo	Unidad
	50	%	Eje 1 izquierdo		N	Eje 1 derecho		N		Maximo	%
			Eje 2 izquierdo		N	Eje 2 derecho		N		Maximo	%
Eficacia auxiliar	Mínimo	Unidad	Eje 3 izquierdo		N	Eje 3 derecho		N		Maximo	%
	18	%	Eje 4 izquierdo		N	Eje 4 derecho		N		Maximo	%
			Eje 5 izquierdo		N	Eje 5 derecho		N		Maximo	%

Eje 1	Eje 2	Eje 3	Eje 4	Eje 5	Máximo +/-	10	Unidad	m/ Km
-------	-------	-------	-------	-------	---------------	----	--------	-------

Referencia comercial de la llanta	Error en distancia	%	Error en tiempo	%	Máximo + / - 2	Unidad	%
-----------------------------------	--------------------	---	-----------------	---	----------------	--------	---

Temp		Hid. Vehículos con ciclo C/F/C												11. Emisiones de Gases							
°C	Rpm	Monóxido de Carbono (CO)				Dioxido de Carbono (CO2)				Oxígeno (O2)				Hidrocarburos (como hexano) (HC)				Óxido Nitroso (NO)			
		CO	Vr	Norma	Unidad	CO2	Vr	Norma	Unidad	O2	Vr	Norma	Unidad	HC	Vr	Norma	Unidad	NO	Vr	Norma	Unidad
		Ralentí				Ralentí				Ralentí				Ralentí				Ralentí			
		%				%				%				%				ppm			
		Ralentí				Ralentí				Ralentí				Ralentí				Ralentí			
		Crucero				Crucero				Crucero				Crucero				Crucero			
		%				%				%				%				ppm			
		%				%				%				%				%			

Temp °C	Rpm	Ciclo 1	Unidad %	Ciclo 2	Unidad %	Ciclo 3	Unidad %	Ciclo 4	Unidad %	Resultado	Valor	Norma	Unidad %
------------	-----	---------	-------------	---------	-------------	---------	-------------	---------	-------------	-----------	-------	-------	-------------

Código	Descripción	Grupo	Tipo de defecto	
			A	B
Total			0	0

Código	Descripción	Grupo	Tipo de defecto	
			A	B
Total			0	0

Código	Descripción	Grupo	Tipo de defecto	
			A	B
Total			0	0

Nota: Defectos tipo A. Son aquellos defectos graves que implican un peligro inminente para la seguridad del vehículo, la de otros vehículos, la de sus ocupantes, la de los demás usuarios de la vía pública o al ambiente.

Defectos tipo B. Son aquellos defectos que implican un peligro potencial para la seguridad del vehículo, la de otros vehículos, de sus ocupantes o de los demás usuarios de la vía pública.

E. CONFORMIDAD CON LA NORMA NTC 5375

APROBADO SI <input checked="" type="checkbox"/> NO <input type="checkbox"/>	
E.1: Cumple con las adaptaciones para vehículos de enseñanza automovilística? (Solo aplica para vehículos de este tipo)	
APROBADO SI <input type="checkbox"/> NO <input type="checkbox"/>	

Nota Causal de rechazo:

- a) Se encuentra al menos un defecto tipo A; Igual o superior a 10 para vehículos particulares.
Igual o superior a 5 para vehículos públicos.
- b) La cantidad total de defectos tipo B, sea: Igual o superior a 5 para vehículos tipo motocicleta.
Igual o superior a 7 para vehículos tipo motocarros.
Igual o superior a 5 para vehículos de enseñanza automotriz.
Cuando se presente al menos un defecto tipo A para vehículos tipo remolques.

NÚMEROS DE LOS F.U.R ASOCIADOS AL VEHÍCULO PARA ESA REVISIÓN:

27282

F. COMENTARIOS U OBSERVACIONES ADICIONALES:

NUMERO INTERNO:027

NOMBRE DEL CONDUCTOR:NELSON DARIO DUQUE GARCIA

VENCIMIENTO LICENCIA CONDUCCION:24/08/2022

VENCIMIENTO SOAT: 21/11/2022

VENCIMIENTO STM Y EC: 19/11/2022

LENITA DE REPUESTO 3 MM, Labrado Eje 1 Izquierda: 5,0 mm, Derecha: 5,0 mm, Eje 2 Izquierda: 4,0 mm Interna: 4,0 mm, Derecha: 7,0 mm

Inspección Preventiva

G. NOMBRE Y FIRMA DEL DIRECTOR TÉCNICO AUTORIZADO POR EL REPRESENTANTE LEGAL

JOAN SEBASTIAN GOMEZ CASTILLO

H. NOMBRE DE LOS OPERARIOS QUE REALIZARON LA FICHA TECNICA

Visual - JUAN SEBASTIAN ARREDONDO, Foto #1 - JUAN SEBASTIAN ARREDONDO, Foto #2 - JUAN SEBASTIAN ARREDONDO,

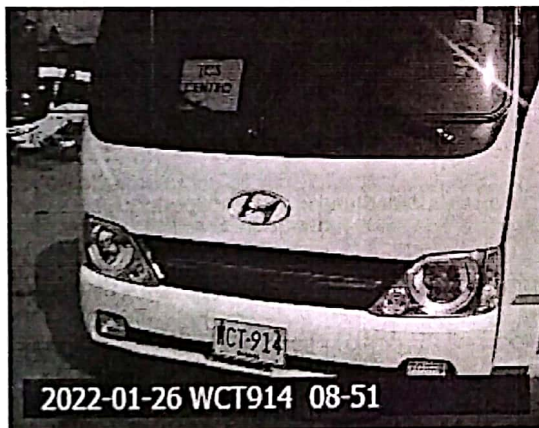

—Fin del Informe—

Prevycars
Inspección Preventiva
NTC 601015332-4

Generado e impreso por The Bird® www.jymhitech.com

VÁLIDO SÓLO PARA
FICHA TÉCNICA
RESOLUCIÓN 0315
DE FEBRERO DE 2013