

**TECNOLOGIAS DEL  
TRANSPORTE S.A.S**

Razón Social: TECNOLOGIAS DEL TRANSPORTE SAS				NIT: 901259084-1			
Fecha de inspección: 04/04/2022				Consecutivo: 2022-1270			
Telefono(s) :4447240 Ext: 108/ 3118870958				Dirección: Tv 51a # 69 -05			
DATOS DEL PROPIETARIO				DATOS DEL VEHICULO			
Nombre o Razón Social: ANGELA MARIA JIMENEZ GIRALDO				Placa:	Interno:		
Cedula o NIT: 43787767				TOQ529			
				Modelo:	Marca:		
				2014	RENAULT		
					Tipo: MICROBUS Kilometraje: gps		
CRITERIOS	CUMPLE	NO CUMPLE	N/A				
Documento de identidad	X						
Licencia de conducción	X						
CRITERIOS	SI	NO	FECHA				
Tarjeta de propiedad	X		2014-01-11				
Tarjeta de operación	X		2023-07-01				
Seguro Obligatorio del Automóvil SOAT (vigente)	X		2023-01-08				
Revisión Bimestral	X		2022-06-04				
Revisión tecno mecánica (vigente)	X		2022-12-03				
Póliza de responsabilidad civil Contractual-Extracontractual (vigente)	X		2022-12-14				
ELEMENTOS QUE SE INSPECCIONAN				CUMPLE	NO CUMPLE	NO APLICA	OBSERVACIONES
EQUIPO DE CARRETERA	1. Caja de herramientas básicas : debe contener mínimo alicate, destornilladores laves de expansión y llaves fijas	X					
	2. Dos señales de carretera en forma de triangulo o cono según aplique en material reflectivo para ser colocadas en forma vertical o lamparas de luz amarilla intermitentes o destellos	X					
	3. Extintor N0 1	X					
	4. Dos tacos para bloquear el vehículo	X					
	5. Gato con capacidad para elevar el vehículo	X					
	6. Cruceta	X					
	7. Linterna	X					
	8. Llanta de repuesto	X					
LADO IZQUIERDO	10. Replica de la placa reactiva (50cmsX 25cms)	X					
	11. Logo razón social de la empresa transportadora	X					
	12. Estado y seguros de las puertas y ventanas	X					
LADO DERECHO	14. Replica de la placa reactiva (50cmsX 25cms)	X					
	15. Logo razón social de la empresa transpotador	X					
	16. Estado y seguro de las puertas y ventanas	X					
PARTE POSTERIOR	17. Luz de freno ( stop) y tercer stop	X					
	18. Luces traseras medias	X					
	19. Luces de reversa	X					
	20. Luces de parqueo	X					
	21. Luces direccionales	X					
	22. Vidrio Panorámico	X					
	23. Luz de placa	X					
	24. Velocidad máxima	X					
	27. Como conduzco	X					
	Estado de la placa	X					
PARTE FRONTAL	29. Luces delanteras altas y bajas	X					
	30. Luces direccionales y parqueo	X					
	31. Limpia brisas parte de adelante (izquierdo y derecho)	X					
	32. Estado de la placa	X					
	34. Emblema escolar (escrito al	X					



	contrario)				
ESTADO EXTERNO DEL VEHICULO	37. Estado general de latonería y pintura	X			
ESTADO INTERNO DEL VEHICULO	38. Estado de los cinturones de seguridad	X			
	39. Espejo retrovisor y central	X			
	40. Aseo general	X			
	43. Estado general de sillas y cojinería	X			
	44. Estado del puesto del conductor	X			
	45. Salidas de emergencia señalizadas	X			
	46. Palanca de expulsión o martillo	X			
	47. Dispositivo sonoro de seguridad	X			
	48. Pitos delantero y de reversa	X			
FUNCIONAMIENTO	49. Freno Principal	X			
	50. FRENO DE EMERGENCIA	X			
	51. Suspensión	X			
	52. Niveles de fluido (Aceite)	X			
	52. Niveles de fluido (frenos)	X			
	52. Niveles de fluido (Refrigerante)	X			
BOTIQUIN	58. Tijeras de punta roma	X			
	59. Gasas limpias (20 unidades)	X			
	60. Esparadrapo de tela (rollo de 4 pulgadas) o vendas adhesivas	X			
	61. Guantes de látex. (misma cantidad de pasajeros más conductor)	X			
	63. Curitas (mitad de la capacidad)	X			
	64. Baja lenguas (20 unidades)	X			
	65. Tapabocas (misma cantidad de pasajeros más conductor)	X			
	66. Encendedor	X			
	67. Copitos	X			
	74. Venda elástica 2 X 5 yardas (Unidad)	X			
	75. Venda elástica 3 X 5 yardas (Unidad)	X			
	76. Venda elástica 5 X 5 yardas (Unidad)	X			
	77. Venda algodón 2 X 5 yardas (Unidad)	X			
	78. Venda algodón 3 X 5 yardas (Unidad)	X			
	79. Venda algodón 5 X 5 yardas (Unidad)	X			
	80. Yodopovidona (jabón quirúrgico) Frasco x 120 ml	X			
	81. Solución salina 250 cc ó 500 cc Unidad	X			
	82. Termómetro de mercurio o digital Unidad	X			
	83. Alcohol antiséptico frasco x 275 ml Unidad	X			
	84. Gel antibacterial	X			

## LLANTAS

Delantera izquierda		Delantera derecha		Trasera izquierda		Trasera derecha	
MICHELIN		MICHELIN		IN	EX	IN	EX
215/65/R16		215/65/R16		MICHELIN	MICHELIN		
6mm		6mm		215/65/R16	215/65/R16		
6mm		6mm		4mm	4mm		
Cumple		Cumple		4mm	4mm		
				Cumple	Cumple	No cumple	No cumple

## RECOMENDACIONES

Adquiera un botiquín mas adecuado		Mantenga disponible y con carga y saldo su teléfono móvil
Prepare nueva revisión tecnomecanica		Retire imágenes y logos que obstruyen la visibilidad



Señalice las salidas de emergencia clara y visible	en sus vidrios
Adecue el vidrio posterior debe tener visibilidad	Absténgase de utilizar sillas improvisadas
Cambie las placas del vehículo están retocadas, borrosas o ilegibles	Cambie las letras de la replica lateral superior son ilegibles
Mejora del estado de latonería y pintura	Mantenga disponible y de fácil acceso el extintor y el botiquín
Mejore la instalación de cinturones de seguridad	Mejore la bandera escolar
Prepare renovación de carga de su(s) extintor(es)	Prepare caja de herramientas
Prepare renovación de SOAT	Prepare renovación de póliza de responsabilidad civil
Sea mas accesible ante la persona que realiza la inspección de la ruta escolar	Realice el aseo de la cojinería
	Tenga en servicio y utilice el dispositivo de seguridad

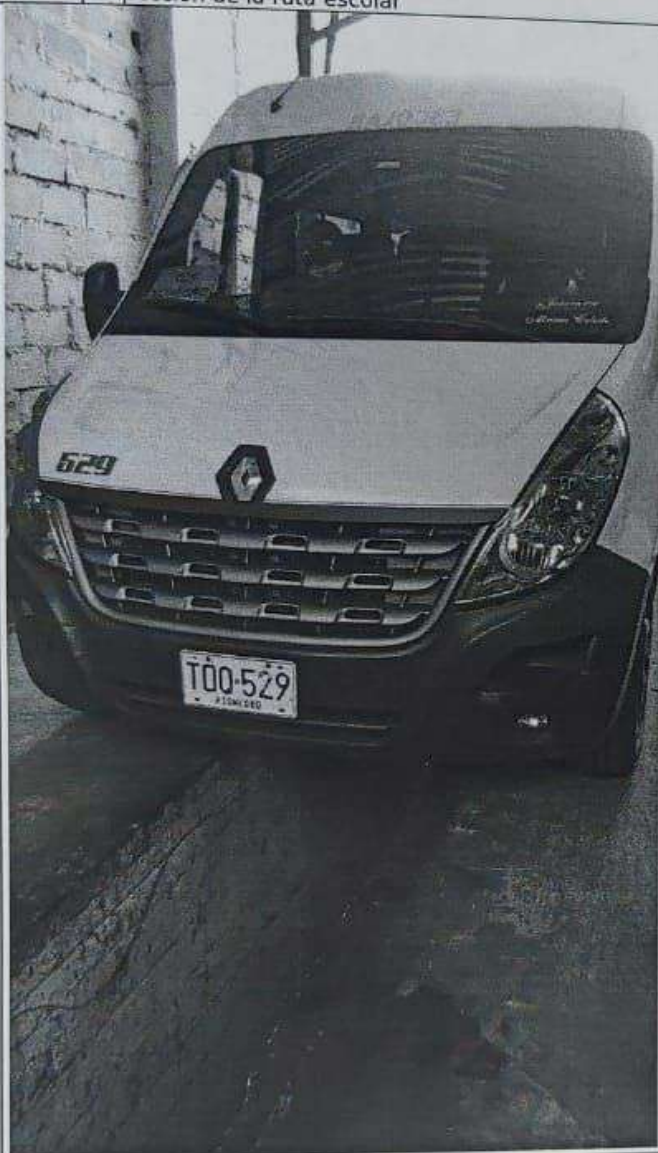

Responsable de la inspección:

**JOSE MANUEL RIVAS**

Nombre y apellido del conductor:

**TECNOLOGÍAS  
DEL TRANSPORTE SAS**  
NIT 901259084-1  
CEL 3118870958

Firma:

*Jose Manuel Rivas B.*

Firma:

**Aprobado**