

# RESULTADOS DE LA INSPECCIÓN



CENTRO DE DIAGNOSTICO AUTO SUR, NIT. 900157012-8  
Calle 8 B # 65- 295. MEDELLIN (ANTIOQUIA)  
TEL: 3545481

## A. INFORMACIÓN GENERAL

### 1. FECHA

Fecha de prueba  
2024-05-07

Nombre o razón social  
JOHN ALEXIS CIFUENTES MARTINEZ

Dirección  
CL 101 N 40 41

### 2. DATOS DEL PROPIETARIO O TENEDOR DEL VEHICULO

Documento de Identidad  
CC (X) NIT ( ) CE ( ) No. 1017181811

Teléfono  
3166974829

Ciudad  
Medellin

Departamento  
Antioquia

### 3. DATOS DEL VEHICULO

Placa  
LKL276

País  
Colombia

Servicio  
Público

Clase  
Camioneta

Marca  
Renault

Línea  
Duster

Modelo  
2024

No. de licencia de tránsito  
10029001013

Fecha Matricula  
2023-04-28

Color  
Blanco glacial

Combustible  
Gasolina

VIN o Chasis  
9FBHJD205RM640136

No. Motor  
J759Q211627

Tipo Motor  
OTTO

Cilindraje  
1598

Kilometraje  
25940

Número de Sillas  
5

Vidrios Polarizados  
SI ( ) NO ( )

Blindaje  
SI ( ) NO (X)

## B. RESULTADOS DE LA INSPECCIÓN MECANIZADA REALIZADA DE ACUERDO CON LOS MÉTODOS DEFINIDOS EN LA NTC 5375

Nota: Todo valor medido, seguido del símbolo \*, indica un defecto encontrado

### 4. Emisiones Audibles

Valor	Máximo	Unidad	Intensidad	Mínimo	Unidad	Inclinación	Rango	Unidad	Intensidad	Máximo	Unidad
Ruido escape	-	dBA	Baja Derecha		klux/1m			%			
			Baja Izquierda		klux/1m			%			

### 6. Suma de la intensidad de todas las luces

Delantera Izquierda	Valor	Delantera Derecha	Valor	Trasera Izquierda	Valor	Trasera Derecha	Valor	Mínimo	Unidad
	79.90		80.60		84.60		79.00	40	%

### 7. Suspensión (si aplica)

Delantera Izquierda	Valor	Delantera Derecha	Valor	Trasera Izquierda	Valor	Trasera Derecha	Valor	Mínimo	Unidad
	79.90		80.60		84.60		79.00	40	%

### 8. Frenos

8. Frenos												
Eficacia total	Mínimo	Unidad	Fuerza	Peso	Unidad	Fuerza	Peso	Unidad	Desequilibrio	Máximo	Unidad	
81.30	50	%	Eje 1 izquierdo	2927.00	3752.00	N	Eje 1 Derecho	3057.00	3881.00	4.25	30	%
			Eje 2 izquierdo	2348.00	2896.00	N	Eje 2 Derecho	2446.00	2728.00	4.01	30	%
												%
Eficacia auxiliar	Mínimo	Unidad	Eje 3 izquierdo			N	Eje 3 Derecho					%
			Eje 4 izquierdo			N	Eje 4 Derecho					%
			Eje 5 izquierdo			N	Eje 5 Derecho					%
31.70	18	%										

### 9. Desviación lateral

Eje 1	Eje 2	Eje 3	Eje 4	Eje 5	Máximo +/-	Unidad
-4.47	6.55				10	m/km

### 10. Dispositivos de cobro (si aplica)

Referencia comercial de la llanta	Error en distancia	%	Error en tiempo	%	Máximo	Unidad
						%

### 11. Emisiones de gases

Temp °C	Monóxido de carbono CO	Unidad	Dióxido de carbono CO2	Unidad	Oxígeno O2	Unidad	Hidrocarburo (como Hexano) HC	Unidad	Óxido nítrico NO	Unidad
	Vr Norma		Vr Norma		Vr Norma		Vr Norma		Vr Norma	
Ralenti	%		Ralenti	%	Ralenti	%	Ralenti	%	Ralenti	%
Crucero	%		Crucero	%	Crucero	%	Crucero	%	Crucero	%

### 11.b. Vehículos a Diesel (opacidad)

Temp °C	Ciclo 1	Unid	Ciclo 2	Unid	Ciclo 3	Unid	Ciclo 4	Unid	Valor	Norma	Unidad
	%		%		%		%				%

C. DEFECTOS ENCONTRADOS EN LA INSPECCIÓN MECANIZADA DE ACUERDO CON LOS CRITERIOS DEFINIDOS EN LA NTC 5375				
Código	Descripción	Grupo	Tipo de defecto	
			A	B
			Total	
			0	0

D. DEFECTOS ENCONTRADOS EN LA INSPECCION VISUAL DE ACUERDO CON LOS METODOS Y CRITERIOS DEFINIDOS EN LA NTC 5375				
Código	Descripción	Grupo	Tipo de defecto	
			A	B
			Total	
			0	0

D.1. DEFECTOS ENCONTRADOS EN LA INSPECCION VISUAL DE LOS VEHICULOS UTILIZADOS PARA IMPARTIR LA ENSEÑANZA AUTOMOVILISTICA				
Código	Descripción	Grupo	Tipo de defecto	
			A	B
			Total	
			0	0

Defectos Tipo A: Son aquellos defectos graves que implican un peligro inminente para la seguridad del vehículo, la de otros vehículos la de sus ocupantes, la de los demás usuarios de la vía pública o al ambiente

Defectos Tipo B: Son aquellos que implican un peligro potencial para la seguridad del vehículo, la de otros vehículos, la de sus ocupantes o de los demás usuarios de la vía pública

### CONFORMIDAD DE LA REVISION

APROBADO: SI X

NO   

### NUMERO DE CONSECUTIVO DE LA INSPECCION

187476

### F.COMENTARIOS U OBSERVACIONES ADICIONALES

Kit de carretera completo y en buen estado

Eje1 derecha 1 3.38mm , Eje2 derecha 1 3.57mm ; Eje1 izquierda 1 3.71mm ; Eje2 izquierda 1 3.62mm ; Llanta de repuesto 5 11mm ; Presion eje1 derecha 1 34.2 PSI Presion eje1 izquierda 1 34.3 PSI Presion eje2 derecha 1 35.5 PSI Presion eje2 izquierda 1 35.4 PSI Presion repuesto 35.9 PSI

\* Las prueba de luces (si aplica) está reportada en kix a 1m como se establece en la NTC 5375 2012. En cumplimiento a los requisitos de independencia contenidos en la NTC-ISO/IEC 17020:2012, en las instalaciones del CDA AUTOSUR S.A.S. NO se realizan, prestan y/o recomiendan servicios de diseño, producción, venta, mantenimiento, reparación, transformación de vehículos automotores y/o la venta de repuestos ni se publican promociones comerciales relacionadas con estos servicios.

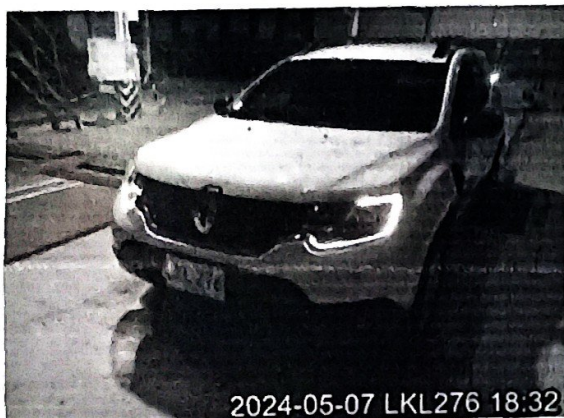

2024-05-07 LKL276 18:32



2024-05-07 LKL276 18:28

Fin del Informe

### G. NOMBRE Y FIRMA DEL DIRECTOR TECNICO AUTORIZADO POR EL REPRESENTANTE LEGAL DEL CDA

*[Firma]*

JUAN SEBASTIÁN HERNÁNDEZ CARO

### H. NOMBRE DE LOS OPERARIOS QUE RELIZARON LA REVISIÓN

Daniel De Jesus Cabrales Diaz [Tercera placa], Mateo Espejo Lopera [Inspección sensorial interior], Daniel De Jesus Cabrales Diaz [Inspección sensorial motor], Mateo Espejo Lopera [Inspección sensorial exterior], Mateo Espejo Lopera [Foto trasera], Santiago Bayona Beltran [Profundidad de labrado], Mateo Espejo Lopera [Foto delantera], Daniel De Jesus Cabrales Diaz [Inspección sensorial inferior], Mateo Espejo Lopera [Alineación, peso, suspensión y frenos].



**NO ES VÁLIDO COMO DOCUMENTO DE REVISIÓN TÉCNICO MECÁNICA Y DE GASES**

Generado por: TecniMag Ingeniería S.A.S. - Tecni-RTM (Sistema de gestión para revisión técnico mecánica)