

REPUBLICA DE COLOMBIA
IDENTIFICACION PERSONAL
CEDULA DE CIUDADANIA
43.191.567
NUMERO
RAMIREZ MARTINEZ
APELLIDOS
KARLA MILEYDI
NOMBRES
KARLA RAMIREZ
FIRMA

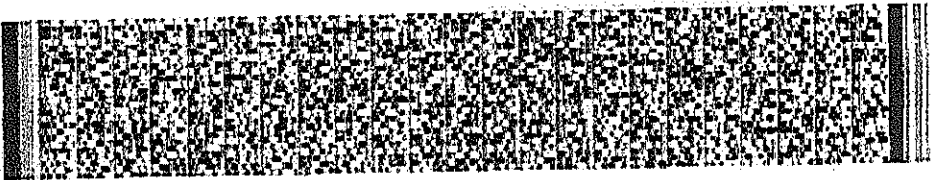

FECHA DE NACIMIENTO **23-OCT-1985**
MEDELLIN
(ANTIOQUIA)
LUGAR DE NACIMIENTO
1.60 **O+** **F**
ESTATURA G.S. RH SEXO
04-DIC-2003 ITAGUI
FECHA Y LUGAR DE EXPEDICION
REGISTRADORA NACIONAL
ALMABEATRIZ RENGIFO LOPEZ

INDICE DERECHO



P-0115100-20124055-F-0043191567-20040412 0038104103A 02 163642743

HOJA DE VIDA

KARLA MILEIDY RAMIREZ MARTINEZ

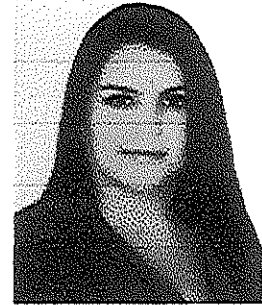

Datos Personales

Datos Personales

Cédula	:	43.191.567
Lugar de Nacimiento	:	Medellin-Antioquia
Fecha de Nacimiento	:	23/Octubre/1985
Estado Civil	:	Soltera
Dirección	:	CL 37 # 68 -101 APTO 102 Itagüí San Gabriel
Teléfonos	:	5397280 – celular 3017930181

Formación Académica

Formación Académica

Secundaria: Institucion Educativa Luis Carlos Galán Sarmiento
Medellin
2003

Primaria: Institución Educativa Esteban Ochoa
Medellin
1996



Experiencia Laboral

Experiencia Laboral

Empresa: CENCOSUD
Cargo: Auxiliar de cajas
Tiempo Laborado: 1 año
Jefe Inmediato: Julieth Vélez
Celular: 3005600282

Empresa: AGROPECUARIA SERVIMASCOTAS
Cargo: Administradora
Tiempo Laborado: 1 año y 6 meses
Jefe Inmediato: Sandra Londoño
Teléfono: 2817635

Empresa: PILSEN CERVUNION
Cargo: Vendedora
Tiempo Laborado: 2 años
Jefe Inmediato: Olga Bedoya
Teléfono: 4513826

Empresa: ESPUMAS PLÁSTICAS COMODÍSIMO
Cargo: Vendedora
Tiempo Laborado: 1 año
Jefe Inmediato: Lina Garcés
Teléfono: 3602899

Empresa: COLCHONES SPRING
Cargo: Asesora de ventas
Tiempo Laborado: 1 año y 6 meses
Jefe Inmediato: Liliana Patiño
Teléfono: 2852805



Empresa: NATIONAL TOUR
Cargo: Guía escolar
Tiempo Laborado: 4 meses
Jefe Inmediato: Sebastian
Teléfono: 320-676-19-56

Referencias Personales

R e f e r e n c i a s P e r s o n a l e s

Nombre: Nora Martínez Ramírez
Ocupación: Ama de casa
Teléfonos: 3771094

Nombre: Ana Urieles
Ocupación: Ama de casa
Teléfonos: 5846090

Nombre: Evelio Pérez.
Ocupación: concejal de Itagüí
Teléfono: 317-667-65-45

Nombre: patricia morales
Ocupación: secretaria de concejal el c.a.m.i
Teléfono: 317-667-65-45

Referencias Familiares:

Nombre: Alejandra García
Ocupación: Vendedora
Celular: 3006455090

Nombre: Luisa Fernanda Ortiz
Ocupación: Asesora
Celular: 3206775447

CERTIFICACIÓN: Para todos los efectos legales, CERTIFICO que todas las respuestas e informaciones anotadas por mí en la presente hoja de vida, son VERACES.

NOMBRE
CC.