

IVESUR Colombia Medellín

Carrera 52 N° 6 Sur-80

PBX: 2040772

Medellín NIT: 900.081.357-5 info@ivesurcolombia.com

No: 986523
A. INFORMACIÓN GENERAL
1. FECHA

Fecha de prueba 01/02/2025	Nombre o Razón social PAULA ANDREA RIVERA ALZATE	Documento de Identidad CC.(X) NIT.() CE.() No. 32241845
Dirección: CALLE 67 N 47 23	Teléfono fijo o Número de Celular 2120694	Ciudad: MEDELLÍN
		Departamento: ANTIOQUIA

2. DATOS DEL PROPIETARIO, TENEDOR O POSEEDOR DEL VEHÍCULO
3. DATOS DEL VEHÍCULO

Placa: GTX238	País: COLOMBIA	Servicio: PUBLICO	Clase: CAMIONETA	Marca: RENAULT	Línea: ALASKAN
Modelo: 2020	Número de Licencia de Tránsito 10020510700	Fecha de Matriculación 16/03/2020	Color: BLANCO HIE	Combustible / Propulsión DIESEL	VIN o Chasis: 3BRCD33B4LK590241
No. de Motor: YD25707319P	Tipo motor: Diésel	Cilindraje (cm3)(si aplica) 2488	Kilometraje: NO FUNCION	No. de Sillas: 4	Vidrios polarizados: SI(X) NO()
					Blindaje: SI() NO(X)

3.1. VEHICULOS NO SUJETOS A REVISIÓN DE EMISIÓN DE GASES CONTAMINANTES

Con motor eléctrico	Con motor a hidrógeno	Otros

B. RESULTADOS DE LA INSPECCIÓN MECANIZADA

Nota. Todo valor medido seguido del signo * significa un defecto encontrado.

4. EMISIONES AUDIBLES

Valor	Máximo	Unidad	Intensidad	Mínimo	Unidad	Inclinación	Rango	Unidad	Intensidad	Máximo	Unidad	
Ruido escape	----	dBA	Baja derecha	14,5	2.5	k lux	0,60	0.5 - 3.5	%	30,4	225	k lux
			Baja izquierda	15,9	2.5	k lux	1,30	0.5 - 3.5	%			

7. SUSPENSIÓN (Si aplica)

Delantera izquierda	Valor	Delantera derecha	Valor	Trasera izquierda	Valor	Trasera derecha	Valor	Mínimo	Unidad
	86,0		91,0		89,0		81,0	40	%

8. FRENO

Eficacia total	Mínimo	Unidad	Fuerza	Peso	Unidad	Fuerza	Peso	Unidad	Desequilibrio	Máximo	Unidad		
56,7	50	%	Eje 1 izquierdo	2630	3655	N	Eje 1 derecho	3256	6458	N	19,2	30	%
			Eje 2 izquierdo	3001	6625	N	Eje 2 derecho	3163	4498	N	5,12	30	%
Eficacia auxiliar 28,1	Mínimo 18	Unidad %	Eje 3 izquierdo			N	Eje 3 derecho			N	30	%	
			Eje 4 izquierdo			N	Eje 4 derecho			N	30	%	
			Eje 5 izquierdo			N	Eje 5 derecho			N	30	%	

9. DESVIACIÓN LATERAL

Eje 1	0,50	Eje 2	0,50	Eje 3		Eje 4		Eje 5		Máximo	+/-10	Unidad	m/km
-------	------	-------	------	-------	--	-------	--	-------	--	--------	-------	--------	------

10. DISPOSITIVOS DE COBRO (Si aplica)

Referencia comercial de la llanta	Error en distancia	Error en tiempo	Máximo	Unidad	%
-----------------------------------	--------------------	-----------------	--------	--------	---

11. EMISIONES DE GASES
11. a. VEHICULOS CON CICLO OTTO

Temp °C	Rpm	Monóxido de carbono (CO)				Dióxido de carbono (CO2)				Oxígeno (O2)				Hidrocarburo (como hexano) (HC)				Óxido nítrico (NO)			
		CO	Vr	Norma	Unidad	CO2	Vr	Norma	Unidad	O2	Vr	Norma	Unidad	HC	Vr	Norma	Unidad	NO	Vr	Norma	Unidad
		Ralenti	----		%	Ralenti	----		%	Ralenti	----		%	Ralenti	----		ppm	Ralenti			
		Crucero			%	Crucero			%	Crucero			%	Crucero			ppm	Crucero			

11. b. VEHÍCULOS A DIESEL (opacidad) LTOE: 430mm

Temp °C	Rpm	Ciclo 1	Und	Ciclo 2	Und	Ciclo 3	Und	Ciclo 4	Und	Valor	Norma	Unidad
			m-1		m-1		m-1		m-1	Resultado	2,5 <5000	m-1

C. DEFECTOS ENCONTRADOS EN LA INSPECCIÓN MECANIZADA
NTC 6282 (según corresponda)

Código	Descripción	Grupo	Tipo de defecto	
			A	B
Total			0	0

D. DEFECTOS ENCONTRADOS EN LA INSPECCIÓN VISUAL
NTC 6218, NTC6282, 4983, NTC 4231 y NTC 3565 (según corresponda)

Código	Descripción	Grupo	Tipo de defecto	
			A	B
Total			0	0

D1.DEFECTOS EN LA INSPECCIÓN VISUAL DE LOS VEHÍCULOS UTILIZADOS PARA IMPARTIR LA ENSEÑANZA AUTOMOVILÍSTICA

Código	Descripción	Grupo	Tipo de defecto	
			A	B
Total			0	0

D2. REGISTRO DE LA PROFUNDIDAD DE LABRADO Y PRESIÓN DE LAS LLANTAS

	Eje 1 (mm) (psi)	Eje 2 (mm) (psi)	Eje 3 (mm) (psi)	Eje 4 (mm) (psi)	Eje 5 (mm) (psi)	Repuesto (mm) (psi)
IZQUIERDA	6,32	6,99				9,65
DERECHA	5,23	9,01				0,00

Nota: Defectos Tipo A: Son aquellos defectos graves que implican un peligro inminente para la seguridad del vehículo, la de otros vehículos, la de sus ocupantes, las de los usuarios de la vía pública o al ambiente.

Defectos Tipo B: Son aquellos defectos que implican un peligro potencial para la seguridad del vehículo, la de otros vehículos, la de sus ocupantes, la de los usuarios de la vía pública.

E. CONFORMIDAD

FAVORABLE: SI <u>X</u> NO <u> </u>	
E1: ¿Cumple con las adaptaciones para vehículos de enseñanza automovilística? (Solo aplica para vehículos de este tipo)	
FAVORABLE: SI <u> </u> NO <u> </u>	

Nota: Causal del rechazo a) Se encuentra al menos un defecto Tipo A

b) La cantidad total de defectos tipo B, sea:

Igual o superior a 10 para vehículos Livianos Particulares y Pesados Particulares

Igual o superior a 7 para vehículos Motocarro, Cuatrimotos, mototriciclos y Cuadriciclos

Igual o superior a 5 para vehículos Livianos públicos, Pesados públicos, Motocicleta, Ciclomotor y Tricimotor

Igual o superior a 5 para vehículos de enseñanza automovilística

Igual o superior a 1 para vehículos de enseñanza automovilística tipo Cuatrimotos, Mototriciclos, Cuadriciclos, Ciclomotor, Tricimotor.

Cuando se presente al menos un defecto Tipo A para vehículos tipo remolque o similares

NUMEROS DE LOS I.M.R.R.P. ASOCIADOS AL VEHÍCULO PARA ESTA REVISIÓN:

986523

F. COMENTARIOS U OBSERVACIONES ADICIONALES:

0 P: 2167.00

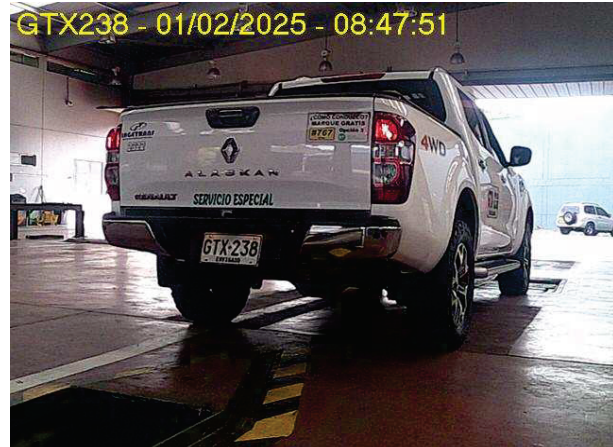
G. FOTOGRAFÍAS TOMADAS**H. RELACIÓN DE EQUIPO Y PERIFÉRICOS UTILIZADOS EN LA REVISIÓN**

Alineador al paso: L3/6704006

Profundímetro: L3/SH2008A05500

Detector de Holguras: L3/2X6007

Suspensión: L3/403107

Sonometro: L3/11502107

Termohigrometro: P701H01

Regloscopio: L3/69

Frenometro: L3/ 01502107

I. SOFTWARE Y/O APLICATIVOS CON LA VERSIÓN UTILIZADA

ItvNet v5.0

J. NOMBRE DE LOS INSPECTORES QUE REALIZARON LA REVISIÓN TECNICO MECÁNICA Y DE EMISIONES CONTAMINANTES

Sensorial Exterior/Interior (111) NICOLAS ALEJANDRO CASTRO Alineación al paso (111) NICOLAS ALEJANDRO CASTRO

Sensorial Bajos (111) NICOLAS ALEJANDRO CASTRO

Alumbrado (111) NICOLAS ALEJANDRO CASTRO Frenos y Suspensión (111) NICOLAS ALEJANDRO CASTRO Rines y Llantas (111)

NICOLAS ALEJANDRO CASTRO

Foto D. (111) NICOLAS ALEJANDRO CASTRO Foto T. (111) NICOLAS ALEJANDRO CASTRO

K. NOMBRE Y FIRMA DEL DIRECTOR TÉCNICO AUTORIZADO POR EL REPRESENTANTE LEGAL DEL CDA

(1050) FABIAN ENRIQUE PARRADO

Nota:

1) Los resultados aquí consignados corresponden a una revisión preventiva técnico mecánica y de emisiones contaminantes (cuando aplique) mecanizada y visual bajo orientaciones de la NTC 5375, sin embargo este es un servicio no regulado y no hace parte del alcance de acreditación como Organismo de Inspección.

Puede comprobar la validez de este informe en www.ivesurcolombia.com usando el código:

12025B6D6787750D8DE6

----- FIN DEL INFORME -----