



PREVY-CARS SAS NIT: 901.015.332-4 TEL.3107337839

FICHA TÉCNICA

A. INFORMACIÓN GENERAL

1. FECHA

2. DATOS DEL PROPIETARIO O TENEDOR DEL VEHÍCULO

Fecha de prueba 09/09/2025 7:50:25	Nombre o razón social YONY ALEXANDER MARTINEZ MARIN	Documento de identidad CC: (X) NIT: () CE: () No: 71731012
Dirección VILLAVICENCIO	Teléfono 1	Ciudad VILLAVICENCIO
		Departamento Antioquia

3. DATOS DEL VEHÍCULO

Placa SXD424	País COLOMBIA	Servicio Público	Clase BUS	Marca INTERNATIONAL	Línea 3300 FBC 4x2
Modelo 2015	No. de licencia de tránsito 10027521866	Fecha matricula 26/05/2014	Color VERDE MENTA	Combustible DIESEL	VIN o Chasis 3HBBFAAN5FL123884
N. Motor 470HM2U1610261	Tipo motor 4T	Cilindraje 7636	Kilometraje	Número de Sillas 45	Vidrios polarizados Si () No (X)
					Blindaje Si () No (X)

11. Labrado de llantas

Izquierda	Eje 1	Derecha
9,9mm		9,9mm
Repuesto 9mm		
Eje 2		
Izquierda		Derecha
Externa	Interna	Interna
9mm	9mm	9mm
		Externa
		9mm

D. DEFECTOS EN LA INSPECCIÓN VISUAL DE ACUERDO CON LOS MÉTODOS Y CRITERIOS DEFINIDOS EN LA NTC 5375

Código	Descripción	Grupo	Tipo de defecto	
			A	B
		Total		

D.1. DEFECTOS EN LA INSPECCIÓN VISUAL DE LOS VEHICULOS UTILIZADOS PARA IMPARTIR LA ENSEÑANZA AUTOMOVILISTICA

Código	Descripción	Grupo	Tipo de defecto	
			A	B
		Total		

Nota: Defectos tipo A. Son aquellos defectos graves que implican un peligro inminente para la seguridad del vehículo, la de otros vehículos, la de sus ocupantes, la de los demás usuarios de la vía pública o al ambiente.

Defectos tipo B. Son aquellos defectos que implican un peligro potencial para la seguridad del vehículo, la de otros vehículos, de sus ocupantes o de los demás usuarios de la vía publica

E. CONFORMIDAD CON LA NORMA NTC 5375

Aprobo: <u>Si X</u> <u>No</u>	
E.1: Cumple con las adaptaciones para vehículos de enseñanza automovilística? (Solo aplica para vehículos de este tipo)	
Aprobo: <u>Si</u> <u>No</u>	

Nota: Causal de rechazo:

a) Se encuentra al menos un defecto tipo A;

b) La cantidad total de defectos tipo B, sea:

Igual o superior a 10 para vehículos particulares.

Igual o superior a 5 para vehículos públicos.

Igual o superior a 5 para vehículos tipo motocicleta.

Igual o superior a 7 para vehículos tipo motocarros.

Igual o superior a 5 para vehículos de enseñanza automotriz

Cuando se presente al menos un defecto tipo A para vehículos tipo remolques

NÚMEROS DE LOS F.U.R ASOCIADOS AL VEHÍCULO PARA ESA REVISIÓN:

18684

F. COMENTARIOS U OBSERVACIONES ADICIONALES:

VIGENCIA EXTINTOR: MARZO 2026

BOTIQUIN DE PRIMEROS AUXILIOS: COMPLETO Y VIGENTE

Sebastian Gómez Castillo

JOAN SEBASTIAN GOMEZ CASTILLO

H. NOMBRE DE LOS OPERARIOS QUE REALIZARON LA FICHA TECNICA

Visual -SEBASTIAN GOMEZFoto #1 -SEBASTIAN GOMEZ,Foto #2 -SEBASTIAN GOMEZ,

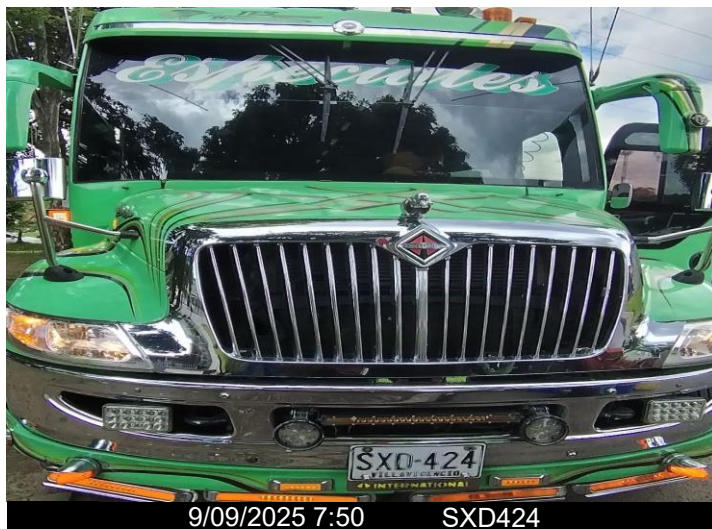

Fin del informe

VÁLIDO SÓLO PARA
FICHA TÉCNICA
RESOLUCIÓN 0315
DE FEBRERO DE 2013

