

RESULTADOS DE LA INSPECCIÓN



CDA LA 33 S.A.S, NIT: 811026246-1
CARRERA 63 N 32 E 69, MEDELLIN (ANTIOQUIA)
TEL: 6044795995 - 6043628816

A. INFORMACIÓN GENERAL

1. FECHA		2. DATOS DEL PROPIETARIO O TENEDOR DEL VEHICULO			
Fecha de prueba	Nombre o razón social	Documento de identidad			
2025-08-26	GIOVANNY ARCANGEL BUSTAMANTE ROJO	CC (X) NIT () CE () No. 71451602			
Dirección	Teléfono	Ciudad	Departamento		
CRR 115 39 D 35	2222222	Medellin	Antioquia		

3. DATOS DEL VEHICULO							
Placa	País	Servicio	Clase	Marca	Línea		
LJZ737	Colombia	Público	Camioneta	Renault	Duster		
Modelo	No. de licencia de	Fecha Matrícula	Color	Combustible	VIN o Chasis		
2023	2023-08-24	2022-08-24	Blanco glacial (v	Gasolina	9FBHJD203PM383099		
No. Motor	Tipo Motor	Cilindraje	Kilometraje	Número de	Vidrios Polarizados	Blindaje	
J759Q144386	OTTO	1598	67826	Sillas 5	SI () NO (X)	SI () NO (X)	

B. RESULTADOS DE LA INSPECCIÓN MECANIZADA REALIZADA DE ACUERDO CON LOS MÉTODOS DEFINIDOS EN LA NTC 5375

Nota. Todo valor medido, seguido del símbolo *, indica un defecto encontrado

4. Emisiones Audibles			5. Intensidad inclinación de las luces bajas				6. Suma de la intensidad de todas las luces		
Valor	Máximo	Unidad	Intensidad	Mínimo	Unidad	Inclinación	Rango	Unidad	Intensidad Máximo Unidad
Ruido escape	91.00	- dBA	Baja Derecha	20.40	2.5 klux/1m	2.14	0.5 - 3.5	%	89.30 225 klux/1m
			Baja Izquierda	20.20	2.5 klux/1m	2.34	0.5 - 3.5	%	

7. Suspensión (si aplica)									
Delantera	Valor	Delantera	Valor	Trasera	Valor	Trasera	Valor	Mínimo	Unidad
Izquierda	82.60	Derecha	83.50	Izquierda	76.00	Derecha	86.30	40	%

8. Frenos											
Eficacia total	Mínimo	Unidad	Fuerza	Peso	Unidad	Fuerza	Peso	Unidad	Desequilibrio	Máximo	Unidad
63.80	50	%	Eje 1 izquierdo	2958.00	3793.00 N	Eje 1 Derecho	2148.00	3788.00 N	27.40*	30	%
			Eje 2 izquierdo	1523.00	2617.00 N	Eje 2 Derecho	1562.00	2635.00 N	2.50	30	%
Eficacia auxiliar	Mínimo	Unidad	Eje 3 izquierdo		N	Eje 3 Derecho		N			%
27.50	18	%	Eje 4 izquierdo		N	Eje 4 Derecho		N			%
			Eje 5 izquierdo		N	Eje 5 Derecho		N			%

9. Desviación lateral							
Eje 1	Eje 2	Eje 3	Eje 4	Eje 5	Máximo +/-	10	Unidad m/km
8.53	7.83						

10. Dispositivos de cobro (si aplica)				
Referencia comercial de la llanta	Error en distancia	%	Error en tiempo	%

11. Emisiones de gases											
11.a Vehículos con ciclo OTTO											
Temp °C	Rpm	Monóxido de carbono CO	Dióxido de carbono CO2	Oxígeno O2	Hidrocarburo (como Hexano) HC	Oxido nitroso NO					
		CO Vr Norma	CO2 Vr Norma	O2 Vr Norma	HC Vr Norma	NO Vr Norma					
		Ralentí	Ralentí	Ralentí	Ralentí	Ralentí					
		Crucero	Crucero	Crucero	Crucero	Crucero					

11.b. Vehículos a Diesel (opacidad)											
Temp °C	Rpm	Ciclo 1	Unid	Ciclo 2	Unid	Ciclo 3	Unid	Ciclo 4	Unid	Valor	Norma
			%		%		%		%		%

C. DEFECTOS ENCONTRADOS EN LA INSPECCIÓN MECANIZADA DE ACUERDO CON LOS CRITERIOS DEFINIDOS EN LA NTC 5375

Código	Descripción	Grupo	Tipo de defecto	
			A	B
	Desequilibrio de las fuerzas de frenado entre las ruedas de un mismo eje, en cualquiera de sus ejes, entre el 20% y el 30%	6.7 Sistema de frenos		X
Total			0	1

D. DEFECTOS ENCONTRADOS EN LA INSPECCION VISUAL DE ACUERDO CON LOS METODOS Y CRITERIOS DEFINIDOS EN LA NTC 5375

NTC 9375				
Código	Descripción	Grupo	Tipo de defecto	
			A	B
Total			0	0

D.1. DEFECTOS ENCONTRADOS EN LA INSPECCION VISUAL DE LOS VEHICULOS UTILIZADOS PARA IMPARTIR LA ENSEÑANZA AUTOMOVILISTICA

AUTOMOVILISTICA				
Código	Descripción	Grupo	Tipo de defecto	
			A	B
Total			0	0

Nota:

Defectos Tipo A: Son aquellos defectos graves que implican un peligro Inminente para la seguridad del vehículo, la de otros vehículos la de sus ocupantes, la de los demás usuarios de la vía pública o al ambiente
Defectos Tipo B: Son aquellos que implican un peligro potencial para la seguridad del vehículo, la de otros vehículos, de sus ocupantes o de los demás usuarios de la vía pública

CONFORMIDAD DE LA REVISION

APROBADO: SI <input checked="" type="checkbox"/> NO <input type="checkbox"/>
--

NUMERO DE CONSECUTIVO DE LA INSPECCION

50955

F.COMENTARIOS U OBSERVACIONES ADICIONALES

DL 32 AL 87

Presion eje1 derecha 1 34.0 PSI Presion eje1 izquierda 1 34.0 PSI Presion eje2 derecha 1 34.0 PSI Presion eje2 izquierda 1 34.0 PSI

* Las prueba de luces (si aplica) está reportada en klx a 1m como se establece en la NTC 5375:2012

Eje1 derecha 1 4.22mm; Eje2 derecha 1 4.48mm; Eje1 izquierda 1 4.29mm; Eje2 izquierda 1 4.25mm; Llanta de repuesto 3.85mm;

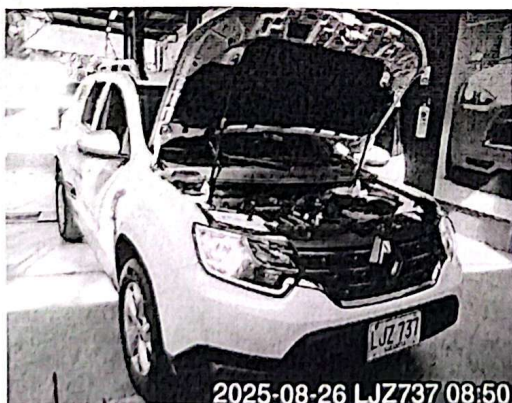

Fin del informe

G. NOMBRE Y FIRMA DEL DIRECTOR TECNICO AUTORIZADO POR EL REPRESENTANTE LEGAL DEL CDA

[Firma]
ANDRÉS FELIPE JIMÉNEZ GONZÁLEZ
 026-246-1
 097-3187160214

H. NOMBRE DE LOS OPERARIOS QUE RELIZARON LA REVISIÓN TECNICOMECAÁNICA Y DE EMISIONES CONTAMINANTES

Juan David Zapata Zapata (Inspección sensorial interior), Juan David Zapata Zapata (Inspección sensorial motor), Juan David Zapata Zapata (Sonido), Juan David Zapata Zapata (Alineación de luces), Juan David Zapata Zapata (Foto delantera), Juan David Zapata Zapata (Inspección sensorial inferior), Juan David Zapata Zapata (Profundidad de labrado), Juan David Zapata Zapata (Foto trasera), Juan David Zapata Zapata (Tercera placa), Juan David Zapata Zapata (Alineación, peso, suspensión y frenos), Juan David Zapata Zapata (Inspección sensorial exterior),

NO ES VÁLIDO COMO DOCUMENTO DE REVISIÓN TÉCNICO MECÁNICA Y DE GASES

Generado por: TecniMag Ingeniería S.A.S. - Tecni RIM (Sistema de gestión para revisión técnico mecánica)