

FORMATO DE RESULTADOS DE LA REVISIÓN BIMENSUAL

CDA CDA SABANETA CHAGUALO, NIT: 900252186-7 CALLE 65 # 56-145, MEDELLIN (ANTIOQUIA) TEL: (4) 4089735 - (4) 3798824

DATOS DEL PROPIETARIO O TENEDOR DEL VEHICULO

| | | |
|--------------------------------------|------------------------|------------------------------------|
| FECHA | Nombre o razón social | Documento de identidad |
| Fecha de prueba 2025-09-27 | JORGE HUMBERTO VARGAS | CC (X) NIT () CE () No. 98551492 |
| Dirección CALLE 59 41 49 MEDELLIN | Teléfono 3108902297 | Ciudad Medellin |
| | | Departamento Antioquia |

DATOS DEL VEHICULO

| | | | | | |
|-----------------------------|--|-------------------------------|-------------------------|-------------------------|--------------------------------------|
| Placa GDW519 | País Colombia | Servicio Público | Clase Camioneta | Marca Renault | Línea Duster oroch |
| Modelo 2020 | No. de licencia de tránsito 10032308984 | Fecha Matrícula 2019-05-28 | Color Blanco galaxia | Combustible Gasolina | VIN o Chasis 93Y9SR5B3LJ880586 |
| No. Motor F4RE410C200390 | Tipo Motor OTTO | Cilindraje 1998 | Kilometraje 190396 | Número de Sillas 5 | Vidrios Polarizados SI () NO () |
| | | | | | Blindaje SI () NO (X) |

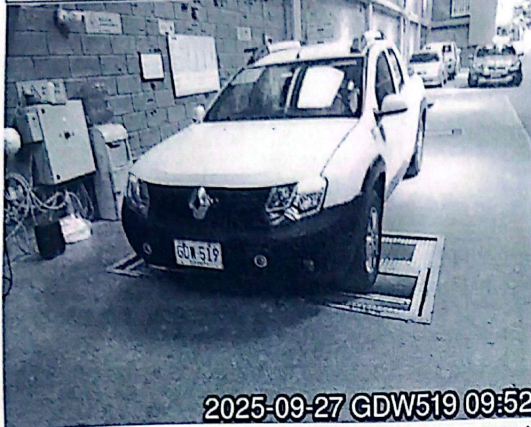

2025-09-27 GDW519 09:52



2025-09-27 GDW519 09:49

Suspensión (si aplica)

| Delantera Izquierda | Valor | Delantera Derecha | Valor | Trasera Izquierda | Valor | Trasera Derecha | Valor | Mínimo | Unidad |
|---------------------|-------|-------------------|-------|-------------------|-------|-----------------|-------|--------|--------|
| | 90.90 | | 94.70 | | 90.50 | | 94.70 | 40 | % |

Frenos

| | | | | | | Frenos | | | | | | | |
|-------------------|--------|--------|-----------------|---------|---------|--------|---------------|---------|---------------|--------|--------|----|---|
| Eficacia total | Mínimo | Unidad | Fuerza | Peso | Unidad | Fuerza | Peso | Unidad | Desequilibrio | Máximo | Unidad | | |
| 68.20 | 50 | % | Eje 1 izquierdo | 2459.00 | 3785.00 | N | Eje 1 Derecho | 2532.00 | 3951.00 | N | 2.88 | 30 | % |
| | | | Eje 2 izquierdo | 2563.00 | 3029.00 | N | Eje 2 Derecho | 2239.00 | 3602.00 | N | 12.60 | 30 | % |
| Eficacia auxiliar | Mínimo | Unidad | Eje 3 izquierdo | | | N | Eje 3 Derecho | | N | | | % | |
| | | | Eje 4 izquierdo | | | N | Eje 4 Derecho | | N | | | % | |
| | | | Eje 5 izquierdo | | | N | Eje 5 Derecho | | N | | | % | |
| 32.10 | 18 | % | | | | | | | | | | | |

Desviación lateral

| Eje 1 | Eje 2 | Eje 3 | Eje 4 | Eje 5 | Máximo +/- | Unidad |
|-------|-------|-------|-------|-------|------------|--------|
| -0.24 | 0.12 | | | | 10 | m/km |

Inspección Visual

| | | | | | |
|--------------------------|--------|----------------------------------|--------|------------------------------|--------|
| Rotulas inferiores | CUMPLE | Ventanas | CUMPLE | Amortiguadores | CUMPLE |
| Puertas | CUMPLE | Limpaparabrisas | CUMPLE | Luz placa | CUMPLE |
| Promedio de Tiempo | CUMPLE | Eje4 llanta izquierda | CUMPLE | Promedio de Distancia | CUMPLE |
| Resortes o Ballestas | CUMPLE | Eje2 llanta izquierda | CUMPLE | Eje3 llanta derecha | CUMPLE |
| Eje5 Rin Derecho | CUMPLE | Eje1 llanta izquierda | CUMPLE | Eje4 llanta derecha | CUMPLE |
| Luces bajas | CUMPLE | Brazos Axiales | CUMPLE | Eje2 llanta derecha | CUMPLE |
| Terminales Batería | CUMPLE | Pisos | CUMPLE | Eje3 Rin izquierdo | CUMPLE |
| Luz de parqueo | CUMPLE | Espesores | CUMPLE | Eje1 llanta derecha | CUMPLE |
| Eje2 Rin Derecho | CUMPLE | Dispositivo de velocidad | CUMPLE | Bastidor | CUMPLE |
| Anclaje de Batería | CUMPLE | Anclaje Sillas | CUMPLE | Linterna | CUMPLE |
| Soportes | CUMPLE | Salidas de emergencia y Martillo | CUMPLE | Caja de dirección | CUMPLE |
| Eje4 Rin Derecho | CUMPLE | Cojinería | CUMPLE | Cruceta | CUMPLE |
| Aseo General | CUMPLE | Pernos | CUMPLE | Eje4 Rin izquierdo | CUMPLE |
| Tijeras | CUMPLE | Parabrisas | CUMPLE | Tapicería | CUMPLE |
| Pito | CUMPLE | Luz interna | CUMPLE | Eje1 Rin Derecho | CUMPLE |
| Eje3 llanta izquierda | CUMPLE | Llanta de repuesto | CUMPLE | Retrovisores | CUMPLE |
| Eje5 llanta derecha | CUMPLE | Estado Tubos Escape | CUMPLE | Identificación Reglamentaria | CUMPLE |
| Eje1 Rin izquierdo | CUMPLE | Reversa | CUMPLE | Luces altas | CUMPLE |
| Tacos | CUMPLE | Eje5 Rin izquierdo | CUMPLE | Direccionales | CUMPLE |
| Terminales | CUMPLE | Gato | CUMPLE | Botiquín | CUMPLE |
| Extintor | CUMPLE | Eje5 llanta izquierda | CUMPLE | Eje3 Rin Derecho | CUMPLE |
| Banderola | CUMPLE | Rotulas superiores | CUMPLE | Latonería y Pintura | CUMPLE |
| Distintivo de la empresa | CUMPLE | Stop | CUMPLE | Indicadores de tablero | CUMPLE |
| Desempeñador | CUMPLE | Eje2 Rin izquierdo | CUMPLE | Triángulos | CUMPLE |
| Señales de advertencia | CUMPLE | Cinturones de Seguridad | CUMPLE | | |

G1 CARROCERIA

G4 ELEMENTOS DE SEGURIDAD

G7 LLANTAS

G10 SISTEMA DE DIRECCION