

RESULTADOS DE LA INSPECCIÓN



CDA LA 33, NIT: 811026246-1
CARRERA 63 N 32 E 69, MEDELLIN (ANTIOQUIA)
TEL: 6044795995 - 6043628816

A. INFORMACIÓN GENERAL

1. FECHA

2. DATOS DEL PROPIETARIO O TENEDOR DEL VEHICULO

Fecha de prueba 2025-11-18	Nombre o razón social OCTAVIO MORALES SOTO	Documento de identidad CC (X) NIT () CE () No. 16078320
Dirección CLL 105 39B 19	Teléfono 3113225258	Ciudad Medellin
		Departamento Antioquia

3. DATOS DEL VEHICULO

Placa LKM132	País Colombia	Servicio Público	Clase Camioneta	Marca Renault	Línea Duster
Modelo 2024	No. de licencia de tránsito 10030568653	Fecha Matrícula 2023-11-29	Color Blanco glacial (v)	Combustible Gasolina	VIN o Chasis 9FBHJD203RM789547
No. Motor J759Q252359	Tipo Motor OTTO	Cilindraje 1598	Kilometraje 120718	Número de Sillas 5	Vidrios Polarizados SI () NO (X)
					Blindaje SI () NO (X)

B. RESULTADOS DE LA INSPECCIÓN MECANIZADA REALIZADA DE ACUERDO CON LOS MÉTODOS DEFINIDOS EN LA NTC 5375

Nota. Todo valor medido, seguido del símbolo *, indica un defecto encontrado

4. Emisiones Audibles

5. Intensidad inclinación de las luces bajas

6. Suma de la intensidad de todas las luces

Valor	Máximo	Unidad	Intensidad	Mínimo	Unidad	Inclinación	Rango	Unidad	Intensidad	Máximo	Unidad
Ruido escape	-	dBA	Baja Derecha 24.80	2.5	klux/1m	2.32	0.5 - 3.5	%	111.00	225	klux/1m
			Baja Izquierda 23.60	2.5	klux/1m	2.25	0.5 - 3.5	%			

7. Suspensión (si aplica)

Delantera Izquierda	Valor	Delantera Derecha	Valor	Trasera Izquierda	Valor	Trasera Derecha	Valor	Mínimo	Unidad
	82.20		80.60		82.50		78.30	40	%

8. Frenos

Eficacia total	Mínimo	Unidad	Fuerza	Peso	Unidad	Fuerza	Peso	Unidad	Desequilibrio	Máximo	Unidad
57.50	50	%	Eje 1 izquierdo 2497.00	3813.00	N	Eje 1 Derecho 2501.00	3859.00	N	0.16	30	%
			Eje 2 izquierdo 1545.00	2977.00	N	Eje 2 Derecho 1335.00	3050.00	N	13.60	30	%
Eficacia auxiliar			Eje 3 izquierdo		N	Eje 3 Derecho		N			%
17.70*	18	%	Eje 4 izquierdo		N	Eje 4 Derecho		N			%
			Eje 5 izquierdo		N	Eje 5 Derecho		N			%

9. Desviación lateral

Eje 1	Eje 2	Eje 3	Eje 4	Eje 5	Máximo +/-	Unidad
-5.26	-11.20*				10	m/km

10. Dispositivos de cobro (si aplica)

Referencia comercial de la llanta	Error en distancia	%	Error en tiempo	%	Máximo	Unidad
						%

11. Emisiones de gases

11.a Vehículos con ciclo OTTO

Temp °C	Rpm	Monóxido de carbono CO	Dióxido de carbono CO2	Oxígeno O2	Hidrocarburo (como Hexano) HC	Óxido nítrico NO
		CO	CO2	O2	HC	NO
		Vr Norma	Vr Norma	Vr Norma	Vr Norma	Vr Norma
		Unidad	Unidad	Unidad	Unidad	Unidad
		Ralentí	Ralentí	Ralentí	Ralentí	Ralentí
		%	%	%	%	%
		Crucero	Crucero	Crucero	Crucero	Crucero
		%	%	%	%	%

11.b. Vehículos a Diesel (opacidad)

Temp °C	Rpm	Ciclo 1	Ciclo 2	Ciclo 3	Ciclo 4	Valor	Norma	Unidad
		%	%	%	%			%

C. DEFECTOS ENCONTRADOS EN LA INSPECCIÓN MECANIZADA DE ACUERDO CON LOS CRITERIOS DEFINIDOS EN LA NTC 5375

Código	Descripción	Grupo	Tipo de defecto	
			A	B
	Desviación lateral en los demás ejes superior a ± 10 [m/km]	6.10 Dirección		X
	Freno de estacionamiento (de parqueo de mano) con una eficacia inferior al 18%	6.7 Sistema de frenos		X
Total			0	2

D. DEFECTOS ENCONTRADOS EN LA INSPECCION VISUAL DE ACUERDO CON LOS METODOS Y CRITERIOS DEFINIDOS EN LA NTC 5375

D. DEFECTOS ENCONTRADOS EN LA INSPECCION VISUAL DE ACUERDO CON LOS METODOS Y CRITERIOS DEFINIDOS EN LA T.C. 999				
Código	Descripción	Grupo	Tipo de defecto	
			A	B
Total			0	0

D.1. DEFECTOS ENCONTRADOS EN LA INSPECCION VISUAL DE LOS VEHICULOS UTILIZADOS PARA IMPARTIR LA ENSEÑANZA AUTOMOVILISTICA

AUTOMOVILISTICA				
Código	Descripción	Grupo	Tipo de defecto	
			A	B
Total			0	0

Nota:

Defectos Tipo A: Son aquellos defectos graves que implican un peligro inminente para la seguridad del vehículo, la de otros vehículos la de sus ocupantes, la de los demás usuarios de la vía pública o al ambiente
Defectos Tipo B: Son aquellos que implican un peligro potencial para la seguridad del vehículo, la de otros vehículos, de sus ocupantes o de los demás usuarios de la vía pública

CONFORMIDAD DE LA REVISION

APROBADO: SI_X_

NO__

NUMERO DE CONSECUTIVO DE LA INSPECCION

54120

F.COMENTARIOS U OBSERVACIONES ADICIONALES

Alt lux. 75cm Dist 43cm

Presion eje1 derecha 1 34.0 PSI Presion eje1 izquierda 1 34.0 PSI Presion eje2 derecha 1 34.0 PSI Presion eje2 izquierda 1 34.0 PSI

* Las prueba de luces (si aplica) está reportada en klx a 1m como se establece en la NTC 5375:2012

Eje1 derecha 1 3.52mm ; Eje2 derecha 1 1.71mm ; Eje1 izquierda 1 3.59mm ; Eje2 izquierda 1 1.69mm ; Llanta de repuesto 4.02mm ;

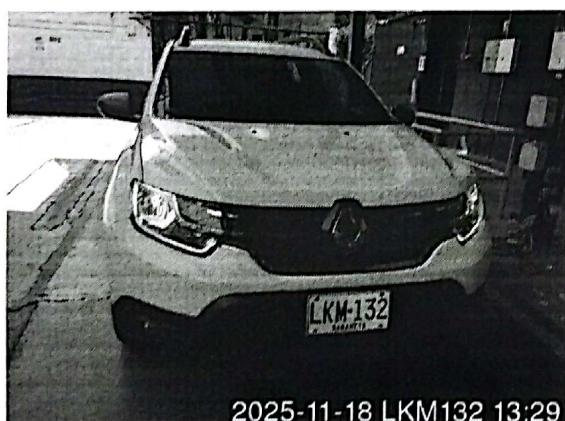

2025-11-18 LKM132 13:29



2025-11-18 LKM132 13:30

Fin del informe

G. NOMBRE Y FIRMA DEL DIRECTOR TECNICO AUTORIZADO POR EL REPRESENTANTE LEGAL DEL CDA

MÓNICA MARIA GONZÁLEZ ARBOLEDA
 REVISIÓN TECNICOMECA

H. NOMBRE DE LOS OPERARIOS QUE RELIZARON LA REVISIÓN TECNICOMECA Y DE EMISIONES CONTAMINANTES

Juan David Zapata Zapata [Inspección sensorial exterior], Johan Alexis Londoño Londoño [Inspección sensorial motor], Johan Alexis Londoño Londoño [Alineación de luces], Johan Alexis Londoño Londoño [Profundidad de labrado], Juan David Zapata Zapata [Inspección sensorial interior], Juan David Zapata Zapata [Alineación, peso, suspensión y frenos], Johan Alexis Londoño Londoño [Inspección sensorial interior], Juan David Zapata Zapata [Tercera placa], Johan Alexis Londoño Londoño [Foto delantera], Johan Alexis Londoño Londoño [Foto trasera],

NO ES VÁLIDO COMO DOCUMENTO DE REVISIÓN TÉCNICO MECÁNICA Y DE GASES

Generado por: Tecnimaq Ingeniería S.A.S. - Tecni-RTM (Sistema de gestión para revisión técnico mecánica)