

**IVESUR Colombia Medellín**

Carrera 52 N° 6 Sur-80

PBX: (604) 2040772

Medellín NIT: 900.081.357-5 info@ivesurcolombia.com

**No: 991317**
**A. INFORMACIÓN GENERAL**
**1. FECHA**

Fecha de prueba <b>09/01/2026</b>	Nombre o Razón social <b>JOHN EVER CANO PENAGOS</b>	Documento de Identidad <b>CC.(X) NIT.( ) CE.( ) No.1128444759</b>
Dirección: <b>CRA 9 N 8- 59</b>	Teléfono fijo o Número de Celular <b>2861921</b>	Ciudad: <b>MEDELLÍN</b>
		Departamento: <b>ANTIOQUIA</b>

**2. DATOS DEL PROPIETARIO, TENEDOR O POSEEDOR DEL VEHÍCULO**
**3. DATOS DEL VEHÍCULO**

Placa: <b>TZW733</b>	País: <b>COLOMBIA</b>	Servicio: <b>PUBLICO</b>	Clase: <b>MICROBUS</b>	Marca: <b>JOYLONG</b>	Línea: <b>HKL6600C</b>
Modelo: <b>2015</b>	Número de Licencia de Tránsito <b>10017978284</b>	Fecha de Matriculación <b>18/07/2014</b>	Color: <b>BLANCO</b>	Combustible / Propulsión <b>DIESEL</b>	VIN o Chasis: <b>LJSKA3BG2FD858032</b>
No. de Motor: <b>89612630</b>	Tipo motor: <b>Diésel</b>	Cilindrada (cm3)(si aplica) <b>2776</b>	Kilometraje: <b>269151</b>	No. de Sillas: <b>19</b>	Vidrios polarizados: <b>SI( ) NO(X)</b>
					Blindaje: <b>SI( ) NO(X)</b>

**3.1. VEHICULOS NO SUJETOS A REVISIÓN DE EMISIÓN DE GASES CONTAMINANTES**

Con motor eléctrico	Con motor a hidrógeno	Otros

**B. RESULTADOS DE LA INSPECCIÓN MECANIZADA**

Nota: Todo valor medido seguido del signo \* significa un defecto encontrado.

**4. EMISIONES AUDIBLES**

EMISIONES ADICIONALES			Intensidad	Mínimo	Unidad	Inclinación	Rango	Unidad	Intensidad	Máximo	Unidad	
Valor	Máximo	Unidad										
Ruido escape	—	dBA	Baja derecha	33,1	2.5	k lux	1,40	0.5 - 3.5	%	56,6	225	k lux
			Baja izquierda	23.5	2.5	k lux	1,10	0.5 - 3.5	%			

**5. INTENSIDAD E INCLINACIÓN DE LAS LUCES BAJAS**
**6. SUMA DE LA INTENSIDAD DE TODAS LAS LUCES**
**7. SUSPENSIÓN (Si aplica)**

Delantera izquierda	Valor 84,0	Delantera derecha	Valor 83,0	Trasera izquierda	Valor 67,0	Trasera derecha	Valor 75,0	Mínimo 40	Unidad %
---------------------	---------------	-------------------	---------------	-------------------	---------------	-----------------	---------------	--------------	-------------

**8. FRENO**

8. FRENOS													
Eficacia total	Mínimo	Unidad	Fuerza	Peso	Unidad	Fuerza	Peso	Unidad	Desequilibrio	Máximo	Unidad		
66,7	50	%	Eje 1 izquierdo	4062	5958	N	Eje 1 derecho	3838	6419	N	5,51	30	%
			Eje 2 izquierdo	3925	6566	N	Eje 2 derecho	3803	4469	N	3,11	30	%
Eficacia auxiliar	Mínimo	Unidad	Eje 3 izquierdo			N	Eje 3 derecho			N		30	%
			Eje 4 izquierdo			N	Eje 4 derecho			N		30	%
			Eje 5 izquierdo			N	Eje 5 derecho			N		30	%
22.5	18	%											

**9. DESVIACIÓN LATERAL**

Eje 1	-0,20	Eje 2	-0,20	Eje 3		Eje 4		Eje 5		Máximo	+10	Unidad	m/km
-------	-------	-------	-------	-------	--	-------	--	-------	--	--------	-----	--------	------

**10. DISPOSITIVOS DE COBRO (Si aplica)**

Referencia comercial de la llanta	Error en distancia	Error en tiempo	Máximo	Unidad	%
-----------------------------------	--------------------	-----------------	--------	--------	---

**11. EMISIONES DE GASES**
**11. a VEHICULOS CON CICLO OTTO**

Temp °C	Rpm	Monóxido de carbono (CO)	Dióxido de carbono (CO2)	Oxígeno (O2)	Hidrocarburo (como hexano) (HC)	Oxido nitroso (NO)
		CO Vr Norma	CO2 Vr Norma	O2 Vr Norma	HC Vr Norma	NO Vr Norma
		Ralenti	Ralenti	Ralenti	Ralenti	Ralenti
		Crucero	Crucero	Crucero	Crucero	Crucero

**11. b VEHÍCULOS A DIESEL (opacidad) LTOE: 430mm**

Temp °C	Rpm	Ciclo 1	Und	Ciclo 2	Und	Ciclo 3	Und	Ciclo 4	Und	Valor	Norma	Unidad
			m-1		m-1		m-1		m-1	Resultado	3,5 <5000	m-1



# REGISTRO DE LA PROFUNDIDAD DE LABRADO Y PRESIÓN DE LAS LLANTAS

	Eje 1 (mm) (psi)	Eje 2 (mm) (psi)	Eje 3 (mm) (psi)	Eje 4 (mm) (psi)	Eje 5 (mm) (psi)	Repuesto (mm) (psi)
RECECHA	4,36	4,34				4,11
RECECHA	4,25	4,15				0,00

Nota: Defectos Tipo A: Son aquellos defectos graves que implican un peligro inminente para la seguridad del vehículo, la de otros vehículos, la de sus ocupantes, las de los usuarios de la vía pública o al ambiente.

Defectos Tipo B: Son aquellos defectos que implican un peligro potencial para la seguridad del vehículo, la de otros vehículos, la de sus ocupantes, la de los usuarios de la vía pública.

## E. CONFORMIDAD

FAVORABLE: SI <input checked="" type="checkbox"/> NO <input type="checkbox"/>
E1: ¿Cumple con las adaptaciones para vehículos de enseñanza automovilística? (Solo aplica para vehículos de este tipo)
FAVORABLE: SI <input type="checkbox"/> NO <input type="checkbox"/>

Nota: Causal del rechazo a) Se encuentra al menos un defecto Tipo A

b) La cantidad total de defectos tipo B, sea:

Igual o superior a 10 para vehículos Livianos Particulares y Pesados Particulares  
Igual o superior a 7 para vehículos Motocarro, Cuatrimotos, motocicletas y Cuadriciclos  
Igual o superior a 5 para vehículos Livianos públicos, Pesados públicos, Motocicleta, Ciclomotor y Tricimotor  
Igual o superior a 5 para vehículos de enseñanza automovilística  
Igual o superior a 1 para vehículos de enseñanza automovilística tipo Cuatrimotos, Motociclos, Cuadriciclos, Ciclomotor, Tricimotor.  
Cuando se presente al menos un defecto Tipo A para vehículos tipo remolque o similares

NUMEROS DE LOS I.M.R.R.P. ASOCIADOS AL VEHÍCULO PARA ESTA REVISIÓN:  
991317

F. COMENTARIOS U OBSERVACIONES ADICIONALES:  
0 P: 2389.00

## G. FOTOGRAFÍAS TOMADAS

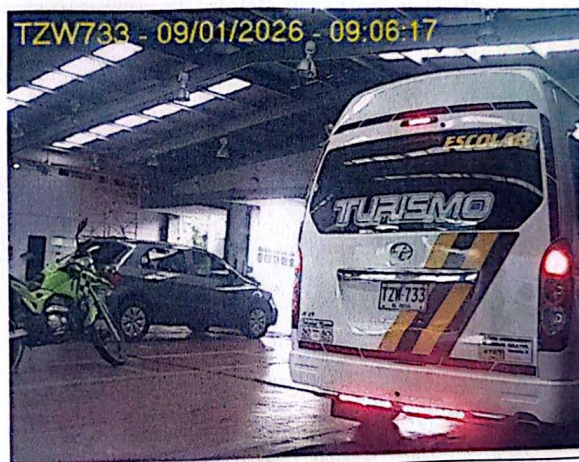

## H. RELACION DE EQUIPO Y PERIFÉRICOS UTILIZADOS EN LA REVISIÓN

Alineador al paso: L5/690400E  
Profundímetro: L5/SH2008A05555  
Detector de Holgas: 03106106  
Suspensión: L5/303107

Termohigrometro: P701H01

Regloscopio: L5/72

Frenometro: L5/1402107

## I. SOFTWARE Y/O APLICATIVOS CON LA VERSIÓN UTILIZADA

ItvNet v5.0

## J. NOMBRE DE LOS INSPECTORES QUE REALIZARON LA REVISIÓN TECNICO MECÁNICA Y DE EMISIONES CONTAMINANTES

Sensorial Exterior/Interior (1025) JHOBER FERNANDO COPETE Alineación al paso (1025) JHOBER FERNANDO COPETE  
Sensorial Bajos (1025) JHOBER FERNANDO COPETE  
Alumbrado (1005) LUIS FERNANDO BARROS Frenos y Suspensión (1005) LUIS FERNANDO BARROS Rines y Llantas (1005) LUIS FERNANDO BARROS  
Foto D. (1005) LUIS FERNANDO BARROS Foto T. (1005) LUIS FERNANDO BARROS

## K. NOMBRE Y FIRMA DEL DIRECTOR TÉCNICO AUTORIZADO POR EL REPRESENTANTE LEGAL DEL CDA

(14) ENYER YESID GONZALEZ

Nota:

1) Los resultados aquí consignados corresponden a una revisión preventiva técnico mecánica y de emisiones contaminantes (cuando aplique) mecanizada y visual bajo orientaciones de la NTC 5375, sin embargo este es un servicio no regulado y no hace parte del alcance de acreditación como Organismo de Inspección.

Puede comprobar la validez de este informe en [www.ivesurcolombia.com](http://www.ivesurcolombia.com) usando el código:

12026514885A3329A218

FIN DEL INFORME

Página 3