



**IVESUR Colombia Medellín**

Carrera 52 N° 6 Sur-80

PBX: (604) 2040772

Medellín NIT: 900.081.357-5 info@ivesurcolombia.com

**No: 991463**

**A. INFORMACIÓN GENERAL**

1. FECHA

2. DATOS DEL PROPIETARIO, TENEDOR O POSEEDOR DEL VEHÍCULO

Fecha de prueba <b>27/01/2026</b>	Nombre o Razón social COMERCIALIZADORA S Y E Y CIA S.A.	Documento de Identidad CC.( ) NIT.(X) CE.( ) No. 800190665
Dirección: CL 74 50 B 51	Teléfono fijo o Número de Celular 44443399	Ciudad: MEDELLÍN Departamento: ANTIOQUIA

3. DATOS DEL VEHÍCULO

Placa: GDY121	País: COLOMBIA	Servicio: PUBLICO	Clase: CAMIONETA	Marca: TOYOTA	Línea: HILUX
Modelo: 2020	Número de Licencia de Tránsito 1003073111	Fecha de Matrícula 24/06/2020	Color: SUPER BLAN	Combustible / Propulsión DIESEL	VIN o Chasis: 8AJKB3CD5L1622920
No. de Motor: 2GD-4796923	Tipo motor: Diésel	Cilindraje (cm3)(si aplica) 2393	Kilometraje: 115669	No. de Sillas: 4	Vidrios polarizados: SI ( ) NO(X) Blindaje: SI ( ) NO(X)

3.1. VEHICULOS NO SUJETOS A REVISIÓN DE EMISIÓN DE GASES CONTAMINANTES

Con motor eléctrico	Con motor a hidrógeno	Otros
---------------------	-----------------------	-------

**B. RESULTADOS DE LA INSPECCIÓN MECANIZADA**

Nota. Todo valor medido seguido del signo \* significa un defecto encontrado.

4. EMISIONES AUDIBLES

5. INTENSIDAD E INCLINACIÓN DE LAS LUCES BAJAS

6. SUMA DE LA INTENSIDAD DE TODAS LAS LUCES

Valor	Máximo	Unidad	Intensidad	Mínimo	Unidad	Inclinación	Rango	Unidad	Intensidad	Máximo	Unidad	
Ruido escape	----	dBA	Baja derecha	16,3	2,5	k lux	1,40	0,5 - 3,5	%	75,8	225	k lux
			Baja izquierda	30,4	2,5	k lux	1,90	0,5 - 3,5	%			

7. SUSPENSIÓN (Si aplica)

Delantera izquierda	Valor	Delantera derecha	Valor	Trasera izquierda	Valor	Trasera derecha	Valor	Mínimo	Unidad
	70,0		75,0		63,0		43,0	40	%

8. FRENNOS

Eficacia total	Mínimo	Unidad	Fuerza	Peso	Unidad	Fuerza	Peso	Unidad	Desequilibrio	Máximo	Unidad		
56,9	50	%	Eje 1 izquierdo	3204	6527	N	Eje 1 derecho	3828	5116	N	16,3	30	%
			Eje 2 izquierdo	2505	4704	N	Eje 2 derecho	2409	4645	N	3,83	30	%
Eficacia auxiliar	Mínimo	Unidad	Eje 3 izquierdo			N	Eje 3 derecho			N	30	%	
24,1	18	%	Eje 4 izquierdo			N	Eje 4 derecho			N	30	%	
			Eje 5 izquierdo			N	Eje 5 derecho			N	30	%	

9. DESVIACIÓN LATERAL

Eje 1	-0,20	Eje 2	-1,40	Eje 3		Eje 4		Eje 5		Máximo	+10	Unidad	m/km
-------	-------	-------	-------	-------	--	-------	--	-------	--	--------	-----	--------	------

10. DISPOSITIVOS DE COBRO (Si aplica)

Referencia comercial de la llanta	Error en distancia	Error en tiempo	Máximo	Unidad	%
-----------------------------------	--------------------	-----------------	--------	--------	---

11. EMISIONES DE GASES

11. a. VEHICULOS CON CICLO OTTO

Temp °C	Rpm	Monóxido de carbono (CO)			Dióxido de carbono (CO2)			Oxígeno (O2)			Hidrocarburo (como hexano) (HC)			Oxido nitroso (NO)		
		CO	Vr	Norma	CO2	Vr	Norma	O2	Vr	Norma	HC	Vr	Norma	NO	Vr	Norma
		Ralenti	----	%	Ralenti	----	%	Ralenti	----	%	Ralenti	----	ppm	Ralenti		
		Crucero		%	Crucero		%	Crucero		%	Crucero		ppm	Crucero		

11. b. VEHÍCULOS A DIESEL (opacidad) LTOE: 430mm

Temp C°	Rpm	Ciclo 1	Und	Ciclo 2	Und	Ciclo 3	Und	Ciclo 4	Und	Valor	Norma	Unidad
			m-1		m-1		m-1		m-1	Resultado	2,5 <5000	m-1

**C. DEFECTOS ENCONTRADOS EN LA INSPECCIÓN MECANIZADA  
NTC 6282 (según corresponda)**

Código	Descripción	Grupo	Tipo de defecto	
			A	B
Total			0	0

**D. DEFECTOS ENCONTRADOS EN LA INSPECCIÓN VISUAL  
NTC 6218, NTC6282, 4983, NTC 4231 y NTC 5365 (según corresponda)**

Código	Descripción	Grupo	Tipo de defecto	
			A	B
Total			0	0

**D1.DEFECTOS EN LA INSPECCIÓN VISUAL DE LOS VEHÍCULOS UTILIZADOS PARA IMPARTIR LA ENSEÑANZA AUTOMOVILÍSTICA**

Código	Descripción	Grupo	Tipo de defecto	
			A	B
Total			0	0

**D2. REGISTRO DE LA PROFUNDIDAD DE LABRADO Y PRESIÓN DE LAS LLANTAS**

	Eje 1 (mm) (psi)	Eje 2 (mm) (psi)	Eje 3 (mm) (psi)	Eje 4 (mm) (psi)	Eje 5 (mm) (psi)	Repuesto (mm) (psi)
IZQUIERDA	4,35	5,19				6,04
DERECHA	4,22	5,21				0,00

**Nota:** **Defectos Tipo A:** Son aquellos defectos graves que implican un peligro inminente para la seguridad del vehículo, la de otros vehículos, la de sus ocupantes, las de los usuarios de la vía pública o al ambiente.  
**Defectos Tipo B:** Son aquellos defectos que implican un peligro potencial para la seguridad del vehículo, la de otros vehículos, la de sus ocupantes, la de los usuarios de la vía pública.

**E. CONFORMIDAD**

<b>FAVORABLE:</b> SI <input checked="" type="checkbox"/> NO <input type="checkbox"/>
E1: ¿Cumple con las adaptaciones para vehículos de enseñanza automovilística? (Solo aplica para vehículos de este tipo) <b>FAVORABLE:</b> SI <input type="checkbox"/> NO <input type="checkbox"/>

**Nota:** Causal del rechazo a) Se encuentra al menos un defecto Tipo A  
b) La cantidad total de defectos tipo B, sea:  
Igual o superior a 10 para vehículos Livianos Particulares y Pesados Particulares  
Igual o superior a 7 para vehículos Motocarro, Cuatrimotos, motocicletas y Cuadriciclos  
Igual o superior a 5 para vehículos Livianos públicos, Pesados públicos, Motocicleta, Ciclomotor y Tricimoto  
Igual o superior a 5 para vehículos de enseñanza automovilística  
Igual o superior a 1 para vehículos de enseñanza automovilística tipo Cuatrimotos, Motociclos, Cuadriciclos, Ciclomotor, Tricimoto.  
Cuando se presente al menos un defecto Tipo A para vehículos tipo remolque o similares

**NUMEROS DE LOS I.M.R.R.P. ASOCIADOS AL VEHÍCULO PARA ESTA REVISIÓN:**

991463

**F. COMENTARIOS U OBSERVACIONES ADICIONALES:**

0 P: 2142.00

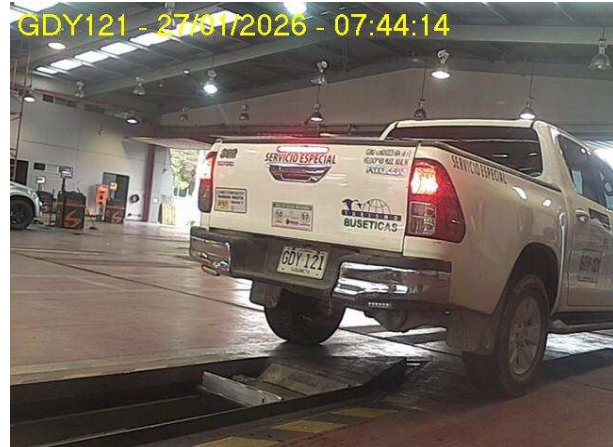
**G. FOTOGRAFÍAS TOMADAS****H. RELACIÓN DE EQUIPO Y PERIFÉRICOS UTILIZADOS EN LA REVISIÓN**

Alineador al paso: L5/6904006  
Profundímetro: L4-5/SH2009A02086  
Detector de Holguras: 03106106  
Suspensión: L5/303107

Termohigrometro: P701H01

Regloscopio: L5/72

Frenometro: L5/1402107

**I. SOFTWARE Y/O APLICATIVOS CON LA VERSIÓN UTILIZADA**

IivNet v5.0

**J. NOMBRE DE LOS INSPECTORES QUE REALIZARON LA REVISIÓN TÉCNICOMECÁNICA Y DE EMISIONES CONTAMINANTES**

Sensorial Exterior/Interior (1005) LUIS FERNANDO BARROS Alineación al paso (1005) LUIS FERNANDO BARROS Sensorial Bajos (1005) LUIS FERNANDO BARROS Alumbrado (1005) LUIS FERNANDO BARROS Frenos y Suspensión (1005) LUIS FERNANDO BARROS Rines y Llantas (1005) LUIS FERNANDO BARROS Foto D. (1005) LUIS FERNANDO BARROS Foto T. (1005) LUIS FERNANDO BARROS

**K. NOMBRE Y FIRMA DEL DIRECTOR TÉCNICO AUTORIZADO POR EL REPRESENTANTE LEGAL DEL CDA**

(1050) FABIAN ENRIQUE PARRADO

**Nota:**

1) Los resultados aquí consignados corresponden a una revisión preventiva técnico mecánica y de emisiones contaminantes (cuando aplique) mecanizada y visual bajo orientaciones de la NTC 5375, sin embargo este es un servicio no regulado y no hace parte del alcance de acreditación como Organismo de Inspección.

Puede comprobar la validez de este informe en [www.ivesurcolombia.com](http://www.ivesurcolombia.com) usando el código:**12026CC0BDE3E50C1DFD**

----- FIN DEL INFORME -----