



CDA MI CARRERA EXPRESS  
NIT: 900755392  
AV 6 N 44 - 16  
Tel - 3114644887  
BOGOTA - Distrito Capital  
micarreraexpress@gmail.com

A. INFORMACIÓN GENERAL

|  |   |   |   |
|--|---|---|---|
| 1. FECHA                               |   | 2. DATOS DEL PROPIETARIO, TENEDOR O POSEEDOR DEL VEHÍCULO |   |
| Fecha de prueba<br>2022-05-17 07:12:05 | Nombre o Razón social<br>DANIELA MEDINA         |   | Documento de identidad<br>CC(X) NIT( ) No. 1152692348 |
| Dirección<br>CR 111 N 22 J 05          | Teléfono fijo o Número de Celular<br>3214928879 | Ciudad<br>BOGOTA  | Departamento<br>Distrito Capital                      |
| Correo Electrónico                     |   |   |   |

|                             |   |                                    |   |  |                                   |
|-----------------------------|---|------------------------------------|---|--|-----------------------------------|
| 3. DATOS DEL VEHÍCULO       |   |                                    |   |  |                                   |
| Placa<br>GTX711             | País<br>COLOMBIA                              | Servicio<br>Publico                | Clase<br>AUTOMOVIL                      | Marca<br>RENAULT                                 | Línea<br>LOGAN                    |
| Modelo<br>2021              | Número de licencia de tránsito<br>10020944978 | Fecha de matrícula<br>2020-08-14   | Color<br>BLANCO GLACIAL (V)             | Combustible / Propulsión<br>Gasolina             | VIN o Chasis<br>9FB4SR4DXMM426722 |
| No de motor<br>J759Q016395  | Tipo motor<br>OTTO                            | Cilindraje(cm³)(si aplica)<br>1598 | Kilometraje<br>NO FUNCIONAL             | Número de pasajeros (sin incluir conductor)<br>4 | Blindaje<br>SI( ) NO(X)           |
| Potencia (si aplica)<br>114 | Tipo de Carrocería<br>SIN CARROCERIA          | Fecha vencimiento SOAT<br>1        | Conversión GNV<br>SI ( ) NO ( ) N/A (X) | Fecha Vencimiento GNV<br>1                       |                                   |

B. RESULTADOS DE LA INSPECCIÓN MECANIZADA.  
Nota: Todo valor medido, seguido del símbolo \*, indica un defecto encontrado.

C. DEFECTOS ENCONTRADOS EN LA INSPECCIÓN MECANIZADA.

| Código | Descripción | Grupo | Tipo de defecto |   |
|--------|-------------|-------|-----------------|---|
|        |             |       | A               | B |
| TOTAL  |             |       |                 |   |

D. DEFECTOS ENCONTRADOS EN LA INSPECCIÓN SENSORIAL

| Código | Descripción | Grupo | Tipo de defecto |   |
|--------|-------------|-------|-----------------|---|
|        |             |       | A               | B |
| TOTAL  |             |       |                 |   |

D1. DEFECTOS ENCONTRADOS EN LA INSPECCIÓN SENSORIAL DE LOS VEHÍCULOS UTILIZADOS PARA IMPARTIR LA ENSEÑANZA AUTOMOVILÍSTICA.

| Código | Descripción | Grupo | Tipo de defecto |   |
|--------|-------------|-------|-----------------|---|
|        |             |       | A               | B |
| TOTAL  |             |       |                 |   |

D2. REGISTRO DE LA PROFUNDIDAD DE LABRADO Y PRESIÓN DE LAS LLANTAS

|           | Eje 1 (mm) | Eje 2 (mm) | Eje 3 (mm) | Eje 4 (mm) | Eje 5 (mm) | Repuesto (mm) |
|-----------|------------|------------|------------|------------|------------|---------------|
| IZQUIERDA |            |            |            |            |            |               |
| DERECHA   |            |            |            |            |            |               |

E. CONFORMIDAD DE LA INSPECCIÓN

|   |  |
|---|--|
| APROBADO: SI <input checked="" type="checkbox"/> NO <input type="checkbox"/>                                      |  |
| E.1. ¿Cumple con las adaptaciones para vehículos de enseñanza automovilística? (Solo para vehículos de este tipo) |  |
| APROBADO: SI <input type="checkbox"/> NO <input type="checkbox"/>   |  |

F. COMENTARIOS U OBSERVACIONES ADICIONALES:  
Comentarios adicionales: Revisar el kit de carretera

PRESIÓN DE LAS LLANTAS

|           | Eje 1 (psi) | Eje 2 (psi) |  | Eje 3 (psi) |  | Eje 4 (psi) |  | Eje 5 (psi) |  | Repuesto (psi) |  |
|-----------|-------------|-------------|--|-------------|--|-------------|--|-------------|--|----------------|--|
| IZQUIERDA |             |             |  |             |  |             |  |             |  |                |  |
| DERECHA   |             |             |  |             |  |             |  |             |  |                |  |

G. REGISTRO FOTOGRÁFICO DE LA REVISIÓN PREVENTIVA

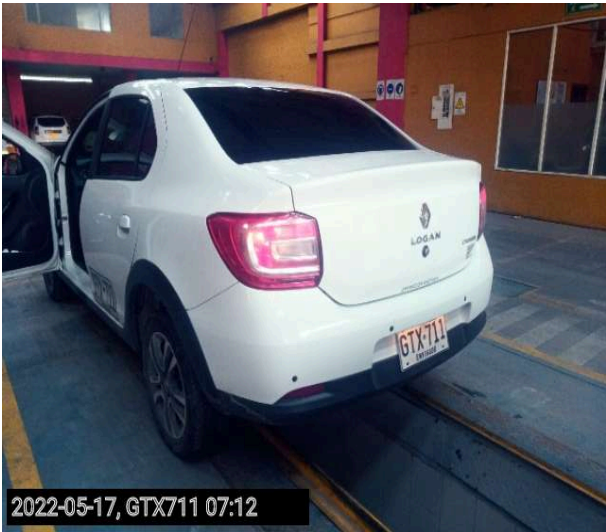

H. RELACIÓN DE EQUIPOS Y PERIFERICOS UTILIZADOS EN LA REVISIÓN

| NOMBRE            | MARCA      | SERIAL  | REFERENCIA          | # SERIE BANCO | PEF | LTOE |
|-------------------|------------|---------|---------------------|---------------|-----|------|
| PROFUNDIMETRO     | TYRE GAUGE | TIC-025 | DIGITAL TREAD       |               |     |      |
| DETECTOR HOLGURAS | TECMMAS    | DH2032  | MULTIPRUEBAS DH MIX |               |     |      |

J. NOMBRE DE LOS INSPECTORES QUE REALIZARON LA REVISIÓN PREVENTIVA

| PRUEBA | INSPECTOR                  |
|--------|----------------------------|
| CAMARA | MIGUEL ANGEL TENJO SANCHEZ |
| VISUAL | MIGUEL ANGEL TENJO SANCHEZ |

K. NOMBRE Y FIRMA DEL DIRECTOR TÉCNICO AUTORIZADO POR EL REPRESENTANTE LEGAL DEL CDA

JUAN SEBASTIAN HERRERA PARDO  
Director técnico

Fin del informe