

Razón Social: TECNOLOGIAS DEL TRANSPORTE SAS				NIT: 901259084-1	
Fecha de inspección: 11/11/2022				Consecutivo: 2022-2023	
Telefono(s) :4447240 Ext: 108/ 3118870958				Dirección: TRANSVERSAL 51A N 69 - 05	
DATOS DEL PROPIETARIO				DATOS DEL VEHICULO	
Nombre o Razón Social: MARTIN ALONSO MOLINA				Placa: LJZ858	Interno:
Cedula o NIT: 71052404				Modelo: 2023	Marca: RENAULT
CRITERIOS	CUMPLE	NO CUMPLE	N/A	Tipo: CAMIONETA	
Documento de identidad	X			Kilometraje: gps	
Licencia de conducción	X				
CRITERIOS			SI	NO	FECHA
Tarjeta de propiedad			X		2022-08-31
Tarjeta de operación			X		2024-11-02
Seguro Obligatorio del Automóvil SOAT (vigente)			X		2023-08-30
Revisión Bimestral			X		2023-01-11
Revisión tecno mecánica (vigente)				X	
Póliza de responsabilidad civil Contractual-Extracontractual (vigente)			X		2023-07-22
ELEMENTOS QUE SE INSPECCIONAN			CUMPLE	NO CUMPLE	NO APLICA
EQUIPO DE CARRETERA	1. Caja de herramientas básicas : debe contener mínimo alicate, destornilladores laves de expansión y llaves fijas		X		
	2. Dos señales de carretera en forma de triangulo o cono según aplique en material reflectivo para ser colocadas en forma vertical o lamparas de luz amarilla intermitentes o destellos		X		
	3. Extintor N0 1		X		
	4. Dos tacos para bloquear el vehículo		X		
	5. Gato con capacidad para elevar el vehículo		X		
	6. Cruceta		X		
	7. Linterna		X		
	8. Llanta de repuesto		X		
LADO IZQUIERDO	10. Replica de la placa reactiva (50cmsX 25cms)		X		
	11. Logo razón social de la empresa transportadora		X		
	12. Estado y seguros de las puertas y ventanas		X		
LADO DERECHO	14. Replica de la placa reactiva (50cmsX 25cms)		X		
	15. Logo razón social de la empresa transportador		X		
	16. Estado y seguro de las puertas y ventanas		X		
PARTE POSTERIOR	17. Luz de freno (stop) y tercer stop		X		
	18. Luces traseras medias		X		
	19. Luces de reversa		X		
	20. Luces de parqueo		X		
	21. Luces direccionales		X		
	22. Vidrio Panoramico		X		
	23. Luz de placa		X		
	24. Velocidad máxima		X		
	27. Como conduzcó		X		
	Estado de la placa		X		
PARTE FRONTAL	29. Luces delanteras altas y bajas		X		
	30. Luces direccionales y parqueo		X		
	31. Limpia brisas parte de adelante (izquierdo y derecho)		X		
	32. Estado de la placa		X		
	34. Emblema escolar (escrito al		X		

	contrario)				
ESTADO EXTERNO DEL VEHICULO	37. Estado general de latoneria y pintura	X			
ESTADO INTERNO DEL VEHICULO	38. Estado de los cinturones de seguridad	X			
	39. Espejo retrovisor y central	X			
	40. Aseo general	X			
	43. Estado general de sillas y cojineria	X			
	44. Estado del puesto del conductor	X			
	45. Salidas de emergencia señalizadas	X			
	46. Palanca de expulsión o martillo	X			
	47. Dispositivo sonoro de seguridad	X			
	48. Pitos delantero y de reversa	X			
FUNCIONAMIENTO	49. Freno Principal	X			
	50. FRENO DE EMERGENCIA	X			
	51. Suspension	X			
	52 Niveles de fluido (Aceite)	X			
	52. Niveles de fluido (frenos)	X			
BOTIQUIN	52. Niveles de fluido (Refrigerante)	X			
	58. Tijeras de punta roma	X			
	59. Gasas limpias (20 unidades)	X			
	60. Esparadrapo de tela (rollo de 4 pulgadas) o vendas adhesivas	X			
	61. Guantes de látex. (misma cantidad de pasajeros más conductor)	X			
	63. Curitas (mitad de la capacidad)	X			
	64. Baja lenguas (20 unidades)	X			
	65. Tapabocas (misma cantidad de pasajeros más conductor)	X			
	66. Encendedor	X			
	67. Copitos	X			
	74. Venda elástica 2 X 5 yardas (Unidad)	X			
	75. Venda elástica 3 X 5 yardas (Unidad)	X			
	76. Venda elástica 5 X 5 yardas (Unidad)	X			
	77. Venda algodón 2 X 5 yardas (Unidad)	X			
	78. Venda algodón 3 X 5 yardas (Unidad)	X			
	79. Venda algodón 5 X 5 yardas (Unidad)	X			
	80. Yodopovidona (jabón quirúrgico) Frasco x 120 ml	X			
	81. Solución salina 250 cc ó 500 cc Unidad	X			
	82. Termómetro de mercurio o digital Unidad	X			
	83. Alcohol antiséptico frasco x 275 ml Unidad	X			
	84. Gel antibacterial	X			

LLANTAS

Delantera izquierda	Delantera derecha	Trasera izquierda		Trasera derecha	
BRIGESTONE	BRIGESTONE	IN	EX	IN	EX
215/65/R16	215/65/R16	BRIGESTONE	BRIGESTONE		
8mm	8mm	215/65/R16	215/65/R16		
8mm	8mm	8mm	8mm		
Cumple	Cumple	8mm	8mm		
		Cumple	Cumple	No cumple	No cumple

RECOMENDACIONES

Adquiera un botiquín mas adecuado	Mantenga disponible y con carga y saldo su teléfono móvil
Prepare nueva revisión tecnomecanica	Retire imágenes y logos que obstruyen la visibilidad

Señalice las salidas de emergencia clara y visible
Adecue el vidrio posterior debe tener visibilidad
Cambie las placas del vehículo están retocadas,
borrosas o ilegibles
Mejora del estado de latonería y pintura
Mejore la instalación de cinturones de seguridad
Prepare renovación de carga de su(s) extintor(es)
Prepare renovación de SOAT
Sea mas accesible ante la persona que realiza la
inspección de la ruta escolar

en sus vidrios
Absténgase de utilizar sillas improvisadas
Cambie las letras de la replica lateral superior son
ilegibles
Mantenga disponible y de fácil acceso el extintor y el
botiquín
Mejore la bandera escolar
Prepare caja de herramientas
Prepare renovación de póliza de responsabilidad civil
Realice el aseo de la cojinería
Tenga en servicio y utilice el dispositivo de seguridad

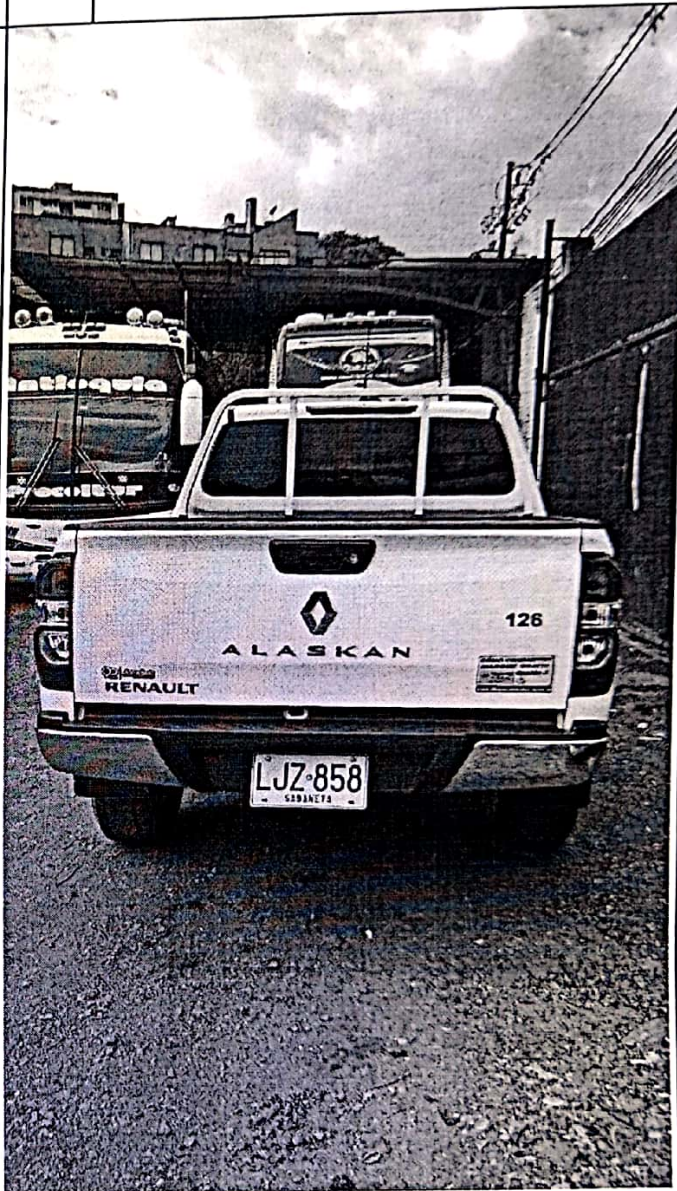
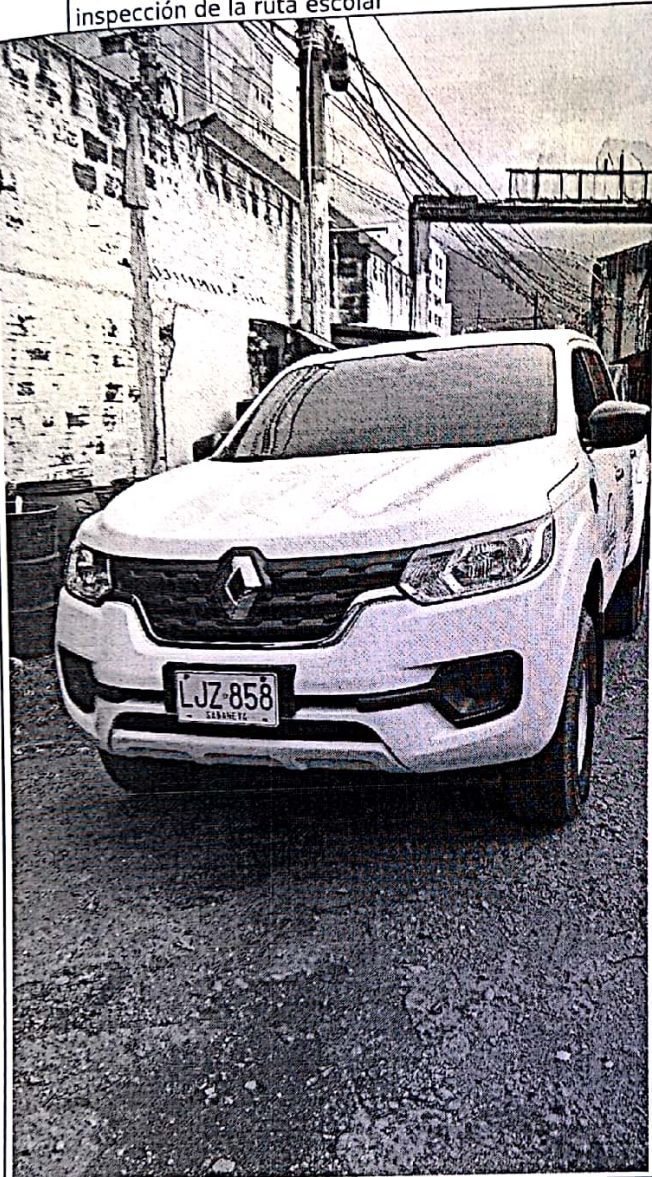

Responsable de la inspección:

JOHAN FELIPE VALENCIA ALVAREZ

Nombre y apellido del conductor:

TECNOLOGÍAS
DEL TRANSPORTE SAS
NIT 901259084-1
CEL 3118870958

Firma:

Felipe Valencia

Firma:

Aprobado