

PREVENTIVA

FORMATO DE RESULTADOS



Centro de Diagnóstico Automotor Las Vegas SAS, NIT: 900172318-9 Cra 46 # 7 - 161 y Cra 48 # 7 - 162 LOTE, MEDELLIN (ANTIOQUIA) TEL: (604) 4330541

FECHA		DATOS DEL PROPIETARIO O TENEDOR DEL VEHICULO			
Fecha de prueba	2023-05-26	Nombre o razón social	BERTA ALICIA GONZALEZ ROJAS		Documento de Identidad
Dirección	CLL 70 D 27 - 87	Teléfono	99999999	Ciudad	Medellin
				Departamento	Antioquia

DATOS DEL VEHICULO							
Placa	ESR627	País	Colombia	Servicio	Público	Clase	Camioneta
Modelo	2020	No. de licencia de tránsito	10020634981	Fecha Matrícula	2020-11-28	Marca	Renault
No. Motor	2842Q242295	Tipo Motor	OTTO	Cilindraje	1599	Color	Blanco glacial
				Kilometraje	164600	Combustible	Gas - gasolina
				Número de Sillas	5	VIN o Chasis	9FBHSR595LM147588
				Vidrios Polarizados	SI () NO ()	Blindaje	SI () NO (X)



2023-05-26 ESR627 10:03

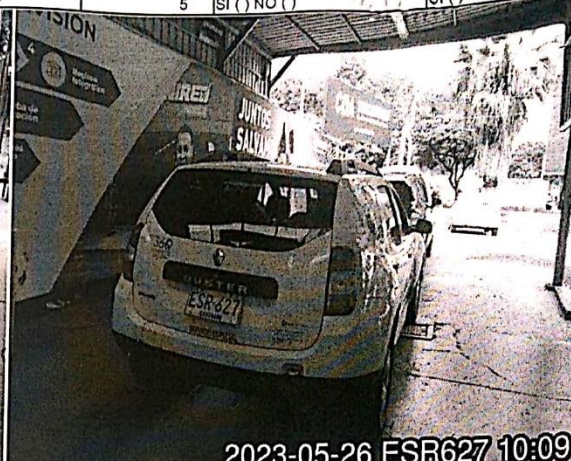

2023-05-26 ESR627 10:09

Suspensión (si aplica)									
Delantera Izquierda	Valor	87.70	Delantera Derecha	Valor	90.90	Trasera Izquierda	Valor	64.90	Trasera Derecha
							Valor	63.50	Mínimo
								40	Unidad
									%

Frenos											
Eficacia total	Mínimo	Unidad	Fuerza	Peso	Unidad	Fuerza	Peso	Unidad	Desequilibrio	Máximo	Unidad
65.00	50	%	Eje 1 izquierdo	1930.00	3262.00	N	Eje 1 Derecho	1778.00	2594.00	7.88	30
			Eje 2 izquierdo	2045.00	2997.00	N	Eje 2 Derecho	2064.00	3165.00	0.92	30
Eficacia auxiliar	Mínimo	Unidad	Eje 3 izquierdo			N	Eje 3 Derecho				%
8.14*	18	%	Eje 4 izquierdo			N	Eje 4 Derecho				%
			Eje 5 izquierdo			N	Eje 5 Derecho				%

Desviación lateral							
Eje 1	0.05	Eje 2	-2.13	Eje 3		Eje 4	
						Eje 5	
						Máximo	10
						Unidad	m/km

Inspección Visual							
Distintivo de la empresa	CUMPLE	Eje2 Rin izquierdo	CUMPLE	Luz interna	CUMPLE		
Eje3 llanta derecha	CUMPLE	Retrovisores	CUMPLE	Aseo General	CUMPLE		
Desempeñador	CUMPLE	Ventanas	CUMPLE	Eje5 Rin izquierdo	CUMPLE		
Eje1 llanta derecha	CUMPLE	Eje3 llanta izquierda	CUMPLE	Luces altas	CUMPLE		
Eje1 Rin izquierdo	CUMPLE	Botiquín	CUMPLE	Limpaparabrisas	CUMPLE		
Rotulas inferiores	CUMPLE	Direccionales	CUMPLE	Eje2 llanta izquierda	CUMPLE		
Eje2 Rin Derecho	CUMPLE	Amortiguadores	CUMPLE	Pito	CUMPLE		
Eje1 Rin Derecho	CUMPLE	Reversa	CUMPLE	Latonería y Pintura	CUMPLE		
Eje3 Rin Derecho	CUMPLE	Eje4 Rin izquierdo	CUMPLE	Promedio de Tiempo	CUMPLE		
Caja de dirección	CUMPLE	Eje3 Rin izquierdo	CUMPLE	Banderola	CUMPLE		
Extintor	CUMPLE	Puertas	CUMPLE	Cojinería	CUMPLE		
Rotulas superiores	CUMPLE	Linterna	CUMPLE	Anclaje de Batería	CUMPLE		
Identificación Reglamentaria	CUMPLE	Resortes o Ballestas	CUMPLE	Anclaje Sillas	CUMPLE		
Señales de advertencia	CUMPLE	Luz de parqueo	CUMPLE	Parabrisas	CUMPLE		
Indicadores de tablero	CUMPLE	Pernos	CUMPLE	Eje4 llanta derecha	CUMPLE		
Promedio de Distancia	CUMPLE	Soportes	CUMPLE	Eje4 Rin Derecho	CUMPLE		
Stop	CUMPLE	Gato	CUMPLE	Eje2 llanta derecha	CUMPLE		
Terminales Batería	CUMPLE	Espejos	CUMPLE	Tijeras	CUMPLE		
Tapicería	CUMPLE	Eje1 llanta izquierda	CUMPLE	Estado Tubos Escape	CUMPLE		
Tacos	CUMPLE	Llanta de repuesto	CUMPLE	Cinturones de Seguridad	CUMPLE		
Dispositivo de velocidad	CUMPLE	Pisos	CUMPLE	Salidas de emergencia y Martillo	CUMPLE		
Luces bajas	CUMPLE	Luz placa	CUMPLE	Brazos Axiales	CUMPLE		
Eje5 llanta derecha	CUMPLE	Eje5 Rin Derecho	CUMPLE	Eje4 llanta izquierda	CUMPLE		
Bastidor	CUMPLE	Terminales	CUMPLE	Triangulos	CUMPLE		
Cruceta	CUMPLE	Eje5 llanta izquierda	CUMPLE				

G1 CARROCERIA

G4 ELEMENTOS DE SEGURIDAD

G7 LLANTAS

G10 SISTEMA DE DIRECCION

inner

G2 SISTEMA DE SUSPENSION	G4 SISTEMA ELECTRICO	G6 RINES	G11 CHASIS
G3 INSTRUMENTOS DE SEGURIDAD	G5 EQUIPO DE CARRETERA	G7 ESTADO DE PRESENTACION	G12 DISPOSITIVOS DE COBRO

APROBADO: SI X
COMENTARIOS U OBSERVACIONES ADICIONALES

NO

Yair Rendón A.

LABRADO DE RUEDAS (mm)		
Rueda de referencia	6.20	
Eje	Izquierda	derecha
Eje1	3.78	3.80
Eje2	3.00	2.87

YAIR RENDÓN AGUIRRE
NOMBRE Y FIRMA DEL DIRECTOR TÉCNICO AUTORIZADO POR EL REPRESENTANTE LEGAL DEL CDA

Nota: Los resultados de la revisión preventiva no esta relacionada con los resultados de la revisión tecnicomecanica y de emisiones contaminantes.

TecniMap Ingenieria S.A.S. - Tecni-RTM (Sistema de gestión para revisión técnico mecánica)